

DAFTAR PUSTAKA

- Purwaningsih, A. (2014). The Effect of Tax Planning on Earnings Management in Non-Manufacturing Companies Listed in Indonesia Stock. *MODE-Journal of Economics and Business*, 26(1), 33–50.
- Terzaghi, M, T. (2018). Pengaruh Perencanaan Pajak, Kepemilikan Manajerial, Ukuran Perusahaan dan Aktiva Pajak Tangguhan Terhadap Praktek Manajemen Laba (Studi Empiris Perusahaan Manufaktur yang Terdaftar di Bursa Efek Tahun 2016). *MBIA P-ISSN 2086-5090, e-ISSN: 2655-8262*, 17, 3.
- Oktaviani, R. M. (2021). Pengaruh Perencanaan Pajak, Aset Pajak Tangguhan, Dan Profitabilitas Terhadap Manajemen Laba. *Jurnal Ilmiah Komputerisasi Akuntansi*, 14 (1)(ISSN : 1979-116X (print) e-ISSN : 2614-8870 (online)), 92–100.
- Mildawati, T. (2016). Pengaruh Perencanaan Pajak dan Beban Pajak Tangguhan terhadap Manajemen Laba. *Ilmu Dan Riset Akuntansi*, 5(ISSN: 2460-0585), 3.
- Dawati, L. (2021). *Pengaruh Aset Pajak Tangguhan, Beban Pajak Tangguhan Dan Perencanaan Pajak Terhadap Manajemen Laba Pada Perusahaan Infrastruktur Yang Terdaftar Di Bursa Efek Indonesia*. 75.
- Arizona, I. P. E. (2019). Pengaruh Rasio Likuiditas, Rasio Leverage dan Rasio Profitabilitas Terhadap Financial Distress Pada Perusahaan Manufaktur. *Journal of Chemical Information and Modeling*, 53(November), 1689–1699.
- Suryadarma, M. (2020). *1179-2250-1-SM sg*.
- Ekonomi dan Bisnis, F. (2021). Pengaruh Aset Pajak Tangguhan terhadap Manajemen Laba. *Prosiding Akuntansi*, 7(2), 354–356. www.idx.co.id
- Ghozali, I. (2018). Aplikasi Analisis Multivariate Dengan Program IBM SPSS 25. In *Cetakan ke IX* (Badan Pene).
- Rosmawati. (2022). Pengaruh Aset Pajak Tangguhan, Beban Pajak Tangguhan dan Perencanaan Pajak terhadap Manajemen Laba. *Paradoks : Jurnal Ilmu Ekonomi*, 5(3), 224–236. <https://doi.org/10.57178/paradoks.v5i3.414>
- Imam, G. (2011). *Aplikasi Analisis Multivariate dengan Program IBM SPSS 19*.
- Lubis, F. A. S. (2020). *Pengaruh Perencanaan Pajak, Aset Pajak Tangguhan dan*

Beban Pajak Tangguhan terhadap Manajemen Laba pada Perusahaan Manufaktur Sektor Industri Barang Konsumsi yang Terdaftar di Bursa Efek Indonesia Periode 2015-2017.

- Nataharisma, V., & Sumandi, I. K. (2014). Analisis Tax Planning Dalam Meningkatkan Optimilasi Pembayaran Pajak Penghasilan Pada PT chindehafu. *E-Jurnal Akuntansi Udayana*, 8(2), 324–339.
- Suputra, I. D. G. D. (2017). Pengaruh Mekanisme Corporate Governance dan Beban Pajak Tangguhan terhadap Manajemen Laba (Studi Empiris pada Perusahaan Manufaktur yang Terdaftar di Bursa Efek Indonesia Periode 2014-2016). *E-Jurnal Akuntansi Universitas Udayana*, 20(3), 2045–2072.
- Abbas, D. S. (2022). *Pada Perusahaan Manufaktur Yang Terdaftar*. 428–435.
- Rego, S. O. (2005). Earnings Management: New Evidence Based On Deferred Tax Expense. *SSRN Electronic Journal*. <https://doi.org/10.2139/ssrn.276997>
- Pohan, C. A. (2013). *Manajemen Perpajakan: Strategi Perencanaan Pajak dan Bisnis*. <https://api.semanticscholar.org/CorpusID:151864363>
- Masitoh, E. (2020). Pengaruh Perencanaan Pajak, Beban Pajak Tangguhan, dan Kualitas Audit terhadap Manajemen Laba. *Jurnal MODUS Universitas Islam Batik Surakarta*, 31 (2)(ISSN 0852-1875 / ISSN (Online) 2549-3787), 156–171.
- Hanum, Noviani, A. (n.d.). Pengaruh Perencanaan Pajak, Beban Pajak Tangguhan dan Kualitas Audit Terhadap Manajemen Laba. *Jurnal Akuntansi Universitas Muhammadiyah Semarang, Indonesia*, 1, 2.
- Saijan. (2020). Pengaruh Perencanan Pajak, Aktiva Pajak Tangguhan, Beban Pajak Tangguhan Dan Ukuran Perusahaan Terhadap Earning Management. *Jurnal Akuntansi Dan Bisnis: Jurnal Program Studi Akuntansi*, 6(2), 124–133. <https://doi.org/10.31289/jab.v6i2.3465>
- Sasanti, E. E. (2021). Pengaruh Perencanaan Pajak Terhadap Nilai Perusahaan Dimoderasi Oleh Transparansi Perusahaan (Studi Pada Perusahaan Non-K keuangan Di Bursa Efek Indonesia). *Jurnal Risma*, 1(3), 57–72.
- Surtikanti. (2015). Analisis Pengaruh Beban Pajak Tangguhan, Discretionary Accruals, dan Arus Kas Operasi Terhadap Manajemen Laba. *Jurnal Riset*

- Akuntansi Dan Perpajakan*, 2(1), 19–31.
<https://doi.org/https://doi.org/10.1029/2004TC001767>
- Suandy, E. (2016). *Perencanaan Pajak Edisi 6*.
<https://api.semanticscholar.org/CorpusID:218039343>
- Sugiyono, 2019. (2019). *Prof_dr_sugiyono_metode_penelitian_kuant.pdf*.
- Suher. dkk. (2020). Analisis Pengaruh Beban Pajak Kini, Aset Pajak Tangguhan, Distraction Accrual, dan Tax Planning terhadap Manajemen Laba. *Jurnal Manajemen Terapan Dan Keuangan (Mankeu) Universita Jambi, P-ISSN: 2252-8636, E-ISSN: 2685-9424*, 9 (3).
- Setiawan, D. (2020). Analisis Pengaruh Beban Pajak Kini, Aset Pajak Tangguhan, Discretion Accrual, Dan Tax Planning Terhadap Manajemen Laba. *Jurnal Manajemen Terapan Dan Keuangan*, 9(03), 157–171.
<https://doi.org/10.22437/jmk.v9i03.12043>
- Sulistiyanto, H. S. (2008). *Manajemen Laba* (Vol. 4, Issue 1).
- Sulistiyanto S. (2009). *Manajemen Laba* (Gramedia).
- Sumomba, C. R., Hutomo, Y. S. (2012). Pengaruh Beban Pajak Tangguhan, dan Perencanaan Pajak Terhadap Manajemen Laba. *Kinerja Jurnal Bisnis Dan Ekonomi*, 16, 103–115.
- Muhammad, Rizki, R. (2015). Pengaruh Aset Pajak Tangguhan Dan Beban Pajak Tangguhan Terhadap Manajemn Laba. *Jurnal Ilmiah Akuntansi Fakultas Ekonomi*, 1(2), 12–20.
- Waluyo. (2017). *Perpajakan Indonesia buku 1* (12th ed.).
- Yasa, G. W. (2018). Pengaruh Profitabilitas, Free Cash Flow, dan Ukuran Perusahaan Pada Nilai Perusahaan. *E-Jurnal Akuntansi*, 957.
<https://api.semanticscholar.org/CorpusID:158394202>
- Windi, Novianty. dan Wendy, May, A. (2018). *Improving Corporate Values Through The Size of Companies and Capital Structures*. Atlantis Press 225. 255-257.
- Wulansari, T. A. (2019). Pengaruh Perencanaan Pajak, Beban Pajak Tangguhan Dan Ukuran Perusahaan Terhadap Manajemen Laba. *JAD : Jurnal Riset Akuntansi & Keuangan Dewantara*, 2(2), 96–107.

<https://doi.org/10.26533/jad.v2i2.381>

- Wulandari, R. (2021). *Pengaruh Perencanaan Pajak , Beban Pajak, Dan Karakteristik Perusahaan Terhadap Manajemen Laba. 1(1)*, 571–587.
- Purwaningsih, A. (2014). The Effect of Tax Planning on Earnings Management in Non-Manufacturing Companies Listed in Indonesia Stock. *MODE-Journal of Economics and Business*, 26(1), 33–50.
- Terzaghi, M, T. (2018). Pengaruh Perencanaan Pajak, Kepemilikan Manajerial, Ukuran Perusahaan dan Aktiva Pajak Tangguhan Terhadap Praktek Manajemen Laba (Studi Empiris Perusahaan Manufaktur yang Terdaftar di Bursa Efek Tahun 2016). *MBIA P-ISSN 2086-5090, e-ISSN: 2655-8262*, 17, 3.
- Oktaviani, R. M. (2021). Pengaruh Perencanaan Pajak, Aset Pajak Tangguhan, Dan Profitabilitas Terhadap Manajemen Laba. *Jurnal Ilmiah Komputerisasi Akuntansi*, 14 (1)(ISSN : 1979-116X (print) e-ISSN : 2614-8870 (online)), 92–100.
- Mildawati, T. (2016). Pengaruh Perencanaan Pajak dan Beban Pajak Tangguhan terhadap Manajemen Laba. *Ilmu Dan Riset Akuntansi*, 5(ISSN: 2460-0585), 3.
- Dawati, L. (2021). *Pengaruh Aset Pajak Tangguhan, Beban Pajak Tangguhan Dan Perencanaan Pajak Terhadap Manajemen Laba Pada Perusahaan Infrastruktur Yang Terdaftar Di Bursa Efek Indonesia. 75.*
- Arizona, I. P. E. (2019). Pengaruh Rasio Likuiditas, Rasio Leverage dan Rasio Profitabilitas Terhadap Financial Distress Pada Perusahaan Manufaktur. *Journal of Chemical Information and Modeling*, 53(November), 1689–1699.
- Suryadarma, M. (2020). *1179-2250-1-SM sg.*
- Ekonomi dan Bisnis, F. (2021). Pengaruh Aset Pajak Tangguhan terhadap Manajemen Laba. *Prosiding Akuntansi*, 7(2), 354–356. www.idx.co.id
- Ghozali, I. (2018). Aplikasi Analisis Multivariate Dengan Program IBM SPSS 25. In *Cetakan ke IX* (Badan Pene).
- Rosmawati. (2022). Pengaruh Aset Pajak Tangguhan, Beban Pajak Tangguhan dan Perencanaan Pajak terhadap Manajemen Laba. *Paradoks : Jurnal Ilmu Ekonomi*, 5(3), 224–236. <https://doi.org/10.57178/paradoks.v5i3.414>

- Imam, G. (2011). *Aplikasi Analisis Multivariate dengan Program IBM SPSS 19*.
- Lubis, F. A. S. (2020). *Pengaruh Perencanaan Pajak, Aset Pajak Tangguhan dan Beban Pajak Tangguhan terhadap Manajemen Laba pada Perusahaan Manufaktur Sektor Industri Barang Konsumsi yang Terdaftar di Bursa Efek Indonesia Periode 2015-2017*.
- Nataharisma, V., & Sumandi, I. K. (2014). Analisis Tax Planning Dalam Meningkatkan Optimilasi Pembayaran Pajak Penghasilan Pada PT chindehafu. *E-Jurnal Akuntansi Udayana*, 8(2), 324–339.
- Suputra, I. D. G. D. (2017). Pengaruh Mekanisme Corporate Governance dan Beban Pajak Tangguhan terhadap Manajemen Laba (Studi Empiris pada Perusahaan Manufaktur yang Terdaftar di Bursa Efek Indonesia Periode 2014-2016). *E-Jurnal Akuntansi Universitas Udayana*, 20(3), 2045–2072.
- Abbas, D. S. (2022). *Pada Perusahaan Manufaktur Yang Terdaftar*. 428–435.
- Rego, S. O. (2005). Earnings Management: New Evidence Based On Deferred Tax Expense. *SSRN Electronic Journal*. <https://doi.org/10.2139/ssrn.276997>
- Pohan, C. A. (2013). *Manajemen Perpajakan: Strategi Perencanaan Pajak dan Bisnis*. <https://api.semanticscholar.org/CorpusID:151864363>
- Masitoh, E. (2020). Pengaruh Perencanaan Pajak, Beban Pajak Tangguhan, dan Kualitas Audit terhadap Manajemen Laba. *Jurnal MODUS Universitas Islam Batik Surakarta*, 31 (2)(ISSN 0852-1875 / ISSN (Online) 2549-3787), 156–171.
- Hanum, Noviani, A. (n.d.). Pengaruh Perencanaan Pajak, Beban Pajak Tangguhan dan Kualitas Audit Terhadap Manajemen Laba. *Jurnal Akuntansi Universitas Muhammadiyah Semarang, Indonesia*, 1, 2.
- Saijan. (2020). Pengaruh Perencanaan Pajak, Aktiva Pajak Tangguhan, Beban Pajak Tangguhan Dan Ukuran Perusahaan Terhadap Earning Management. *Jurnal Akuntansi Dan Bisnis: Jurnal Program Studi Akuntansi*, 6(2), 124–133. <https://doi.org/10.31289/jab.v6i2.3465>
- Sasanti, E. E. (2021). Pengaruh Perencanaan Pajak Terhadap Nilai Perusahaan Dimoderasi Oleh Transparansi Perusahaan (Studi Pada Perusahaan Non-Kuangan Di Bursa Efek Indonesia). *Jurnal Risma*, 1(3), 57–72.

- Surtikanti. (2015). Analisis Pengaruh Beban Pajak Tangguhan, Discretionary Accruals, dan Arus Kas Operasi Terhadap Manajemen Laba. *Jurnal Riset Akuntansi Dan Perpajakan*, 2(1), 19–31. <https://doi.org/https://doi.org/10.1029/2004TC001767>
- Suandy, E. (2016). *Perencanaan Pajak Edisi 6*. <https://api.semanticscholar.org/CorpusID:218039343>
- Sugiyono, (2019). *Prof_dr_sugiyono_metode_penelitian_kuant.pdf*.
- Suher. dkk. (2020). Analisis Pengaruh Beban Pajak Kini, Aset Pajak Tangguhan, Distrection Accrual, dan Tax Planning terhada Manajemen Laba. *Jurnal Manajemen Terapan Dan Keuangan (Mankeu) Universita Jambi, P-ISSN: 2252-8636, E-ISSN: 2685-9424*, 9 (3).
- Setiawan, D. (2020). Analisis Pengaruh Beban Pajak Kini, Aset Pajak Tangguhan, Discretion Accrual, Dan Tax Planning Terhadap Manajemen Laba. *Jurnal Manajemen Terapan Dan Keuangan*, 9(03), 157–171. <https://doi.org/10.22437/jmk.v9i03.12043>
- Sulistiyanto, H. S. (2008). *Manajemen Laba* (Vol. 4, Issue 1).
- Sulistyanto S. (2009). *Manajemen Laba* (Gramedia).
- Sumomba, C. R., Hutomo, Y. S. (2012). Pengaruh Beban Pajak Tangguhan, dan Perencanaan Pajak Terhadap Manajemen Laba. *Kinerja Jurnal Bisnis Dan Ekonomi*, 16, 103–115.
- Muhammad, Rizki, R. (2015). Pengaruh Aset Pajak Tangguhan Dan Beban Pajak Tangguhan Terhadap Manajemn Laba. *Jurnal Ilmiah Akuntansi Fakultas Ekonomi*, 1(2), 12–20.
- Waluyo. (2017). *Perpajakan Indonesia buku 1* (12th ed.).
- Yasa, G. W. (2018). Pengaruh Profitabilitas, Free Cash Flow, dan Ukuran Perusahaan Pada Nilai Perusahaan. *E-Jurnal Akuntansi*, 957. <https://api.semanticscholar.org/CorpusID:158394202>
- Windi, Novianty. dan Wendy, May, A. (2018). *Improving Corporate Values Through The Size of Companies and Capital Structures*. Atlantis Press 225. 255-257.
- Wulansari, T. A. (2019). Pengaruh Perencanaan Pajak, Beban Pajak Tangguhan

Dan Ukuran Perusahaan Terhadap Manajemen Laba. *JAD : Jurnal Riset Akuntansi & Keuangan Dewantara*, 2(2), 96–107.
<https://doi.org/10.26533/jad.v2i2.381>

Wulandari, R. (2021). *Pengaruh Perencanaan Pajak , Beban Pajak, Dan Karakteristik Perusahaan Terhadap Manajemen Laba*. 1(1), 571–587.

Rahayu, Siti. Kurnia. (2017). Perpajakan konsep dan aspek formal. Bandung: Rekayasa Sains, 110-195.

Harnanto (2013), perencanaan pajak, Edisi Kedua, Jakarta, Penerbit Salemba Empat.

LAMPIRAN

Lampiran 1

**Populasi Penelitian perusahaan LQ45 selama tahun 2017-2021 (19
Perusahaan).**

No	Kode Saham	Nama Perusahaan
1	ADHI	Adhi Karya (Persero) Tbk
2	ADRO	Adaro Energy Tbk
3	AKRA	PT Akr Corporindo Tbk
4	ANTM	Aneka Tambang Tbk
5	ASII	PT Astra International Tbk
6	BBCA	PT Bank Central Asia Tbk
7	BBNI	PT Bank Negara Indonesia Tbk
8	BBRI	PT Bank Rakyat Indonesia Tbk
9	BBTN	PT Bank Tabungan Negara Tbk
10	BJBR	Bank Pembangunan Daerah Jawa Barat dan Banten Tbk
11	BMRI	PT Bank Mandiri Tbk
12	BRPT	Barito Pasific Tbk
13	BSDE	PT Bumi Serpong Damai Tbk
14	ELSA	Elnusa Tbk
15	EXCL	PT XL Axiata Tbk
16	GGRM	Gudang Garam Tbk
17	HMSP	PT Hanjaya Mandala Sampoerna Tbk
18	ICBP	Indofood CBP Sukses Makmur Tbk
19	INCO	Vale Indonesia Tbk
20	INDF	Indofood Sukses Makmur Tbk
21	INDY	Indika Energy Tbk
22	INKP	Indah Kiat Pulp & Paper Tbk

23	INTP	Indocement Tunggal Prakarsa Tbk
24	ITMG	Indo Tambangraya Megah Tbk
25	JSMR	PT Jasa Marga Tbk
26	KLBF	Kalbe Farma Tbk
27	LPKR	Lippo Karawaci Tbk
28	LPPF	Matahari Department Store Tbk
29	MEDC	Medco Energi Internasional Tbk
30	MNCN	Media Nusantara Citra Tbk
31	PGAS	PT Perusahaan Gas Negara Tbk
32	PTBA	Bukit Asam Tbk
33	PTPP	PP (Persero) Tbk
34	SCMA	Surya Citra Media Tbk
35	SMGR	Semen Indonesia Tbk
36	SRIL	Sri Rejeki Isman Tbk
37	TLKM	PT Telkom Indonesia Tbk
38	TPIA	Chandra Asri Petrochemical Tbk
39	TKIM	Pabrik Kertas Tjiwi Kimia Tbk
40	TRAM	Trada Maritime Tbk
41	UNTR	United Tractors Tbk
42	UNVR	Unilever Indonesia Tbk
43	WIKA	PT Wijaya Karya Tbk
44	WSBP	Waskita Beton Precast Tbk
45	WSKT	Waskita Karya (Persero) Tbk

Lampiran 2

Perusahaan yang tidak konsisten tergabung dalam index perusahaan LQ45 selama tahun 2017-2021 (19 Perusahaan).

No	Kode Saham	Nama Perusahaan
1	ADHI	Adhi Karya (Persero) Tbk
2	AKRA	PT Akr Corporindo Tbk
3	BJBR	Bank Pembangunan Daerah Jawa Barat dan Banten Tbk
4	BSDE	PT Bumi Serpong Damai Tbk
5	ELSA	Elnusa Tbk
6	INDY	Indika Energy Tbk
7	INKP	Indah Kiat Pulp & Paper Tbk
8	ITMG	Indo Tambangraya Megah Tbk
9	JSMR	PT Jasa Marga Tbk
10	LPKR	Lippo Karawaci Tbk
11	LPPF	Matahari Department Store Tbk
12	MEDC	Medco Energi Internasional Tbk
13	SCMA	Surya Citra Media Tbk
14	SRIL	Sri Rejeki Isman Tbk
15	TPIA	Chandra Asri Petrochemical Tbk
16	TKIM	Pabrik Kertas Tjiwi Kimia Tbk
17	TRAM	Trada Maritime Tbk
18	WSBP	Waskita Beton Precast Tbk
19	WSKT	Waskita Karya (Persero) Tbk

Lampiran 3

**Sampel Penelitian perusahaan LQ45 selama tahun 2017-2021 (19
Perusahaan).**

No	Kode Saham	Nama Perusahaan
1	ADRO	Adaro Energy Tbk
2	ANTM	Aneka Tambang Tbk
3	ASII	PT Astra International Tbk
4	BBCA	PT Bank Central Asia Tbk
5	BBNI	PT Bank Negara Indonesia Tbk
6	BBRI	PT Bank Rakyat Indonesia Tbk
7	BBTN	PT Bank Tabungan Negara Tbk
8	BMRI	PT Bank Mandiri Tbk
9	BRPT	Barito Pacific Tbk
10	EXCL	PT XL Axiata Tbk
11	GGRM	Gudang Garam Tbk
12	HMSP	PT Hanjaya Mandala Sampoerna Tbk
13	ICBP	Indofood CBP Sukses Makmur Tbk
14	INCO	Vale Indonesia Tbk
15	INDF	Indofood Sukses Makmur Tbk
16	INTP	Indocement Tunggul Prakarsa Tbk
17	KLBF	Kalbe Farma Tbk
18	MNCN	Media Nusantara Citra Tbk
19	PGAS	PT Perusahaan Gas Negara Tbk

20	PTBA	Bukit Asam Tbk
21	PTPP	PP (Persero) Tbk
22	SMGR	Semen Indonesia Tbk
23	TLKM	PT Telkom Indonesia Tbk
24	UNTR	United Tractors Tbk
25	UNVR	Unilever Indonesia Tbk
26	WIKA	PT Wijaya Karya Tbk

Lampiran 4:

Daftar Data Ceklist Perusahaan LQ45 Yang Terdaftar Di Bursa Efek

Indonesia Tahun 2017-2021

No	Kode Saham	Nama Emite	2017	2018	2019	2020	2021
1	ADHI	Adhi Karya (Persero) Tbk	×	✓	×	×	×
2	ADRO	Adaro Energy Tbk	✓	✓	✓	✓	✓
3	AKRA	PT Akr Corporindo Tbk	×	✓	✓	✓	×
4	ANTM	Aneka Tambang Tbk	✓	✓	✓	✓	✓
5	ASII	PT Astra International Tbk	✓	✓	✓	✓	✓
6	BBCA	PT Bank Central Asia Tbk	✓	✓	✓	✓	✓
7	BBNI	PT Bank Negara Indonesia Tbk	✓	✓	✓	✓	✓
8	BBRI	PT Bank Rakyat Indonesia Tbk	✓	✓	✓	✓	✓
9	BBTN	PT Bank Tabungan Negara Tbk	✓	✓	✓	✓	✓
10	BJBR	Bank Pembangunan Daerah Jawa Barat dan Banten Tbk	×	✓	×	×	×
11	BMRI	PT Bank Mandiri Tbk	✓	✓	✓	✓	✓
12	BRPT	Barito Pasific Tbk	✓	✓	✓	✓	✓
13	BSDE	PT Bumi Serpong Damai Tbk	×	✓	✓	✓	✓
14	ELSA	Elnusa Tbk	×	✓	×	×	×
15	EXCL	PT XL Axiata Tbk	✓	✓	✓	✓	✓
16	GGRM	Gudang Garam Tbk	✓	✓	✓	✓	✓
17	HMSP	PT Hanjaya Mandala Sampoerna Tbk	✓	✓	✓	✓	✓
18	ICBP	Indofood CBP Sukses Makmur Tbk	✓	✓	✓	✓	✓
19	INCO	Vale Indonesia Tbk	✓	✓	✓	✓	✓
20	INDF	Indofood Sukses Makmur Tbk	✓	✓	✓	✓	✓
21	INDY	Indika Energy Tbk	×	✓	✓	×	×
22	INKP	Indah Kiat Pulp & Paper Tbk	×	×	✓	✓	✓
23	INTP	Indocement Tunggul Prakarsa Tbk	✓	✓	✓	✓	✓
24	ITMG	Indo Tambangraya Megah Tbk	×	×	✓	✓	✓
25	JSMR	PT Jasa Marga Tbk	×	✓	✓	✓	✓
26	KLBF	Kalbe Farma Tbk	✓	✓	✓	✓	✓
27	LPKR	Lippo Karawaci Tbk	×	✓	×	×	×
28	LPPF	Matahari Department Store Tbk	×	✓	✓	×	×
29	MEDC	Medco Energi Internasional Tbk	×	✓	✓	×	✓
30	MNCN	Media Nusantara Citra Tbk	✓	✓	✓	✓	✓
31	PGAS	PT Perusahaan Gas Negara Tbk	✓	✓	✓	✓	✓
32	PTBA	Bukit Asam Tbk	✓	✓	✓	✓	✓
33	PTPP	PP (Persero) Tbk	✓	✓	✓	✓	✓
34	SCMA	Surya Citra Media Tbk	×	✓	✓	✓	×
35	SMGR	Semen Indonesia Tbk	✓	✓	✓	✓	✓
36	SRIL	Sri Rejeki Isman Tbk	×	✓	✓	×	×
37	TLKM	PT Telkom Indonesia Tbk	✓	✓	✓	✓	✓
38	TPIA	Chandra Asri Petrochemical Tbk	×	✓	✓	×	✓
39	TKIM	Pabrik Kertas Tjiwi Kimia Tbk	×	×	✓	✓	✓
40	TRAM	Trada Maritime Tbk	×	✓	×	×	×
41	UNTR	United Tractors Tbk	✓	✓	✓	✓	✓
42	UNVR	Unilever Indonesia Tbk	✓	✓	✓	✓	✓

43	WIKA	PT Wijaya Karya Tbk	✓	✓	✓	✓	✓
44	WSBP	Waskita Beton Precast Tbk	×	✓	✓	×	×
45	WSKT	Waskita Karya (Persero) Tbk	×	✓	✓	✓	×

Keterangan:

Warna Merah : Perusahaan yang memenuhi kriteria Sample

Warna Biru : Perusahaan yang tidak konsisten tergabung dalam index perusahaan LQ45 selama tahaun 2017-2021

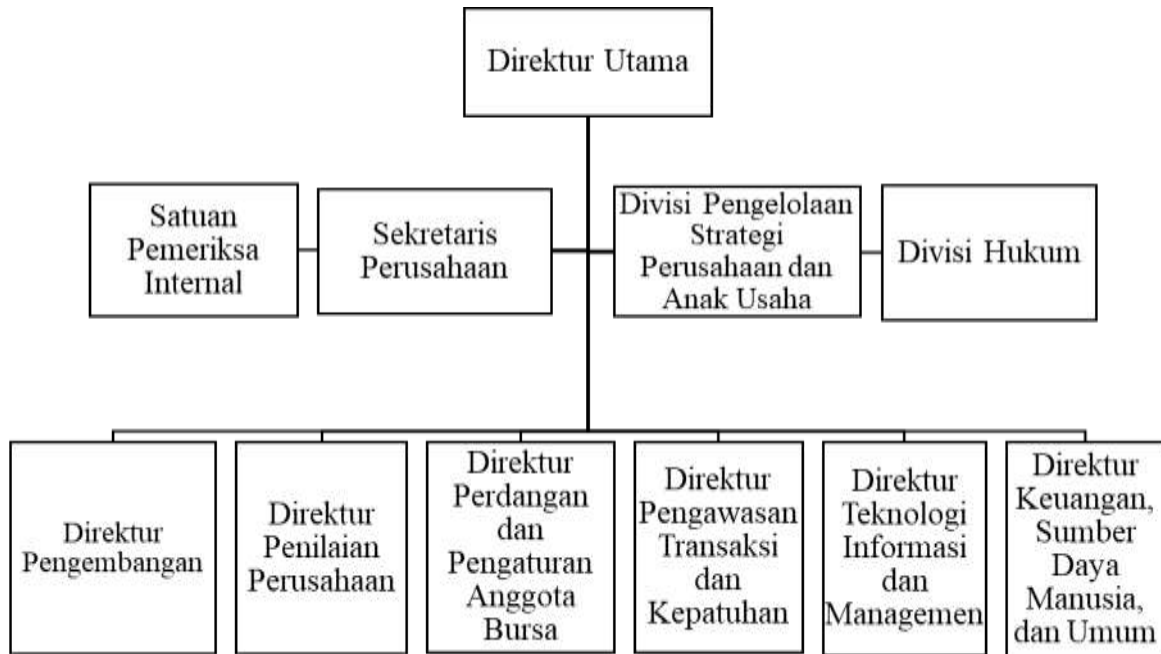
Lampiran 5:**Struktur Organisasi Bursa Efek Indonesia**

Lampiran 6:**Manajemen Laba**

(Disajikan dalam ribuan rupiah)

No	Nama Perusahaan	Tahun	E _{it}	E _{it-1}	E _{it} - E _{it-1}	MVE _{it-1}	Δ E
1	ADRO	2017	8.692.977	5.520.816.630	9.213.794	713.020.000	0,013
		2018	7.738.551.905	8.692.977	7.729.858.928	367.853.500.000	0,021
		2019	7.049.207.410	7.738.551.905	-689.344.495	5.801.390.000	-0,119
		2020	2.568.573.525	7.049.207.410	-4.480.633.885	528.283.000.000	-0,008
		2021	16.668.349.565	2.568.573.525	14.099.776.040	797.286.000.000	0,018
2	ANTM	2017	136.503.269	64.806.188	71.697.081	17.097.000.000	0,004
		2018	1.636.002.591	136.503.269	1.499.499.322	15.020.000.000	0,100
		2019	1.938.520.310	1.636.002.591	302.517.719	18.380.000.000	0,016
		2020	1.149.354.000	193.852.031	955.501.969	20.190.000.000	0,047
		2021	1.861.740.000	1.149.354.000	712.386.000	46.500.000.000	0,015
3	ASII	2017	23.121.000.000	18.302.000.000	4.819.000.000	294.831.750.000	0,016
		2018	27.372.000.000	23.121.000.000	4.251.000.000	325.892.602.000	0,013
		2019	26.621.000.000	27.372.000.000	-751.000.000	332.977.224.000	-0,002
		2020	18.571.000.000	26.621.000.000	-8.050.000.000	280.348.605.000	-0,029
		2021	25.586.000.000	18.571.000.000	7.015.000.000	243.913.407.000	0,029
4	BBCA	2017	23.321.150.000	20.632.281.000	2.688.869.000	53.994.500.000	0,050
		2018	25.851.660.000	23.321.150.000	2.530.510.000	539.945.000.000	0,005
		2019	28.569.974.000	25.851.660.000	2.718.314.000	641.030.000.000	0,004
		2020	27.147.109.000	28.569.974.000	-1.422.865.000	824.094.000.000	-0,002
		2021	31.440.159.000	27.147.109.000	4.293.050.000	834.572.000.000	0,005
5	BBNI	2017	13.770.592.000	11.410.196.000	2.360.396.000	184.621.698.000	0,013
		2018	15.091.763.000	13.770.592.000	1.321.171.000	164.621.699.000	0,008
		2019	15.508.583.000	15.091.763.000	416.820.000	146.391.947.000	0,003
		2020	3.321.442.000	15.508.583.000	12.187.141.000	115.115.455.000	-0,106
		2021	10.977.051.000	3.321.442.000	7.655.609.000	125.878.428.000	0,061
6	BBRI	2017	29.045.049.000	26.227.991.000	2.817.058.000	320.000.000.000	0,009
		2018	32.418.486.000	29.045.049.000	3.373.437.000	448.980.000.000	0,008
		2019	34.413.825.000	32.418.486.000	1.995.339.000	451.440.000.000	0,004
		2020	18.660.393.000	34.413.825.000	15.753.432.000	542.720.000.000	-0,029
		2021	30.755.766.000	18.660.393.000	12.095.373.000	514.350.000.000	0,024
7	BBTN	2017	3.027.466.000	1.875.846.000	1.151.620.000	31.279.000.000	0,037
		2018	2.807.923.000	3.027.466.000	-219.543.000	37.810.000.000	-0,006

		2019	2.092.630.000	2.807.923.000	-715.293.000	26.900.000.000	-0,027
		2020	1.602.358.000	2.092.630.000	-490.272.000	22.450.000.000	-0,022
		2021	2.376.227.000	1.602.358.000	773.869.000	18.270.000.000	0,042
8	BMRI	2017	21.443.042.000	14.650.163.000	6.792.879.000	373.330.000.000	0,018
		2018	25.851.937.000	21.443.042.000	4.408.895.000	344.170.000.000	0,013
		2019	28.455.592.000	25.851.937.000	2.603.655.000	358.170.000.000	0,007
		2020	18.398.928.000	28.455.592.000	10.056.664.000	295.170.000.000	-0,034
		2021	30.551.097.000	18.398.928.000	12.152.169.000	375.170.000.000	0,032
9	BRPT	2017	5.372.742.000	4.534.094.180	838.647.820	102.255.429.200	0,008
		2018	3.675.000.000	5.372.742.000	-1.697.742.000	321.434.000.000	-0,005
		2019	8.346.978.000	11.793.625.000	-3.446.647.000	163.553.000.000	-0,021
		2020	11.809.426.000	16.764.779.000	-4.955.353.000	203.674.897.000	-0,024
		2021	1.538.097.000	4.897.525.000	-3.359.428.000	176.324.000.000	-0,019
10	EXCL	2017	37.355.982.000	37.551.600.000	-195.618.000	31.636.362.000	-0,006
		2018	13.665.836.000	37.355.982.000	23.690.146.000	38.556.743.300	-0,614
		2019	13.763.896.000	18.453.977.000	-4.690.081.000	38.716.000.000	-0,121
		2020	7.792.917.000	10.578.343.000	-2.785.426.000	35.578.900.000	-0,078
		2021	8.731.245.000	11.274.101.000	-2.542.856.000	30.787.900.000	-0,083
11	GGRM	2017	7.755.347.000	6.672.682.000	1.082.665.000	161.238.574.400	0,007
		2018	7.793.068.000	7.755.347.000	37.721.000	161.238.574.400	0,000
		2019	10.880.704.000	7.793.068.000	3.087.636.000	160.901.859.000	0,019
		2020	7.647.729.000	10.880.704.000	-3.232.975.000	101.976.664.000	-0,032
		2021	5.605.321.000	7.647.729.000	-2.042.408.000	78.887.608.000	-0,026
12	HMSP	2017	12.670.534.000	12.762.229.000	-91.695.000	116.318.076.900	-0,001
		2018	13.538.418.000	12.670.534.000	867.884.000	550.184.503.737	0,002
		2019	13.721.513.000	13.538.418.000	183.095.000	431.540.065.299	0,000
		2020	8.581.378.000	13.721.513.000	-5.140.135.000	244.267.961.490	-0,021
		2021	7.137.097.000	8.581.378.000	-1.444.281.000	175.058.705.735	-0,008
13	ICBP	2017	3.543.173.000	3.631.301.000	-88.128.000	100.000.861.000	-0,001
		2018	4.658.781.000	3.543.173.000	1.115.608.000	103.790.981.000	0,011
		2019	5.360.029.000	4.658.781.000	701.248.000	121.866.939.000	0,006
		2020	7.418.574.000	5.360.029.000	2.058.545.000	130.030.274.000	0,016
		2021	7.900.282.000	7.418.574.000	481.708.000	111.662.769.000	0,004
14	INDF	2017	5.097.264.000	4.852.481.000	244.783.000	66.950.752.000	0,004
		2018	4.961.851.000	5.097.264.000	-135.413.000	66.950.752.000	-0,002
		2019	5.902.729.000	4.961.851.000	940.878.000	65.414.177.000	0,014
		2020	8.752.066.000	5.902.729.000	2.849.337.000	69.584.880.000	0,041
		2021	11.203.585.000	8.752.066.000	2.451.519.000	60.145.922.000	0,041
15	INTP	2017	1.859.818.000	3.870.319.000	-2.010.501.000	3.681.231.699	-0,546
		2018	1.145.937.000	1.859.818.000	-713.881.000	3.681.231.699	-0,194

		2019	1.835.305.000	1.145.937.000	689.368.000	3.681.231.699	0,187
		2020	1.806.337.000	1.835.305.000	-28.968.000	70.035.433.073	0,000
		2021	1.788.496.000	1.806.337.000	-17.841.000	53.285.828.843	0,000
16	INCO	2017	4.522.776.000	4.183.592.000	339.184.000	56.524.000.000	0,006
		2018	2.435.765.000	4.522.776.000	-2.087.011.000	63.875.000.000	-0,033
		2019	3.535.574.000	33.534.242.000	29.998.668.000	46.646.000.000	-0,643
		2020	2.353.092.000	5.132.547.000	-2.779.455.000	233.756.000.000	-0,012
		2021	2.020.353.000	4.235.056.000	-2.214.703.000	90.435.000.000	-0,024
17	KLBF	2017	2.453.251.411	1.482.955.000	970.296.411	27.319.729.000	0,036
		2018	2.497.261.965	2.453.251.411	44.010.554	79.218.956.000	0,001
		2019	2.537.601.824	2.497.261.965	40.339.859	71.250.186.000	0,001
		2020	2.799.622.516	2.537.601.824	262.020.692	75.937.698.000	0,003
		2021	3.232.007.683	2.799.622.516	432.385.167	69.375.181.000	0,006
18	MNCN	2017	1.567.546.000	2.350.884.934	-783.338.934	79.218.956.000	-0,010
		2018	1.605.621.000	1.567.546.000	38.075.000	16.765.000.000	0,002
		2019	2.352.529.000	1.605.621.000	746.908.000	11.778.000.000	0,063
		2020	1.871.028.000	2.352.529.000	-481.501.000	9.285.071.475	-0,052
		2021	2.576.699.000	1.871.028.000	705.671.000	15.081.244.121	0,047
19	PGAS	2017	3.549.294.000	2.577.664.530	971.629.470	81.566.000.000	0,012
		2018	2.395.242.000	3.549.294.000	-1.154.052.000	76.975.000.000	-0,015
		2019	3.080.288.000	4.285.202.000	-1.204.914.000	92.969.000.000	-0,013
		2020	2.997.009.000	3.645.235.000	-648.226.000	27.440.000.000	-0,024
		2021	3.093.400.000	3.249.090.000	-155.690.000	38.435.000.000	-0,004
20	PTBA	2017	4.547.232.000	2.024.405.000	2.522.827.000	21.906.359.000	0,115
		2018	5.121.112.000	4.547.232.000	573.880.000	28.340.821.000	0,020
		2019	4.040.394.000	5.121.112.000	-1.080.718.000	45.320.000.000	-0,024
		2020	2.407.927.000	4.040.394.000	-1.632.467.000	29.770.000.000	-0,055
		2021	8.036.888.000	2.407.927.000	5.628.961.000	32.370.000.000	0,174
21	PTPP	2017	6.131.907.000	1.271.187.000	4.860.720.000	13.802.932.863	0,352
		2018	5.978.008.000	6.131.907.000	-153.899.000	16.367.729.014	-0,009
		2019	8.986.356.000	10.012.323.000	-1.025.967.000	11.190.814.723	-0,092
		2020	6.907.466.000	7.927.139.000	-1.019.673.000	9.826.837.306	-0,104
		2021	7.078.009.000	9.001.000.000	-1.922.991.000	53.676.000.000	-0,036
22	SMGR	2017	1.650.006.251	3.325.281.447	-1.675.275.196	55.283.217.000	-0,030
		2018	3.085.704.000	1.650.006.251	1.435.697.749	58.722.000.000	0,024
		2019	2.371.233.000	3.085.704.000	-714.471.000	68.212.000.000	-0,010
		2020	2.674.343.000	2.371.233.000	303.110.000	71.178.000.000	0,004
		2021	2.082.347.000	2.674.343.000	-591.996.000	76.665.000.000	-0,008
23	TLKM	2017	32.701.000.000	29.172.000	32.671.828.000	401.184.000	81,439
		2018	26.979.000.000	32.701.000.000	-5.722.000.000	447.552.000.000	-0,013

		2019	27.592.000.000	26.979.000.000	613.000.000	371.483.000.000	0,002
		2020	29.563.000.000	27.592.000.000	1.971.000.000	393.277.000.000	0,005
		2021	33.948.000.000	29.563.000.000	4.385.000.000	327.896.000.000	0,013
24	UNTR	2017	7.673.322.000	5.104.477.000	2.568.845.000	106.291.538.697	0,024
		2018	11.498.409.000	7.673.322.000	3.825.087.000	132.046.783.814	0,029
		2019	11.134.641.000	11.498.409.000	-363.768.000	102.019.195.970	-0,004
		2020	5.632.425.000	11.134.641.000	-5.502.216.000	80.291.158.802	-0,069
		2021	10.608.267.000	5.632.425.000	4.975.842.000	99.221.594.618	0,050
25	UNVR	2017	1.001.314.446	1.390.672.000	-389.357.554	29.604.400.000	-0,013
		2018	663.340.794	1.001.314.446	-337.973.652	15.232.000.000	-0,022
		2019	699.495.583	663.340.794	36.154.789	14.658.000.000	0,002
		2020	961.997.313	699.495.583	262.501.730	12.265.000.000	0,021
		2021	1.135.001.756	961.997.313	173.004.443	16.500.000.000	0,010
26	WIKA	2017	1.356.115.489	1.211.029.310	145.086.179	13.903.420.000	0,010
		2018	2.073.299.864	1.356.115.489	717.184.375	13.903.420.000	0,052
		2019	2.621.015.140	2.073.299.864	547.715.276	14.845.270.000	0,037
		2020	322.342.513	2.621.015.140	-2.298.672.627	17.850.200.000	-0,129
		2021	214.424.794	322.342.513	-107.917.719	17.805.350.000	-0,006

Lampiran 7:

Perencanaan Pajak

No.	Nama Perusahaan	Tahun	Net Income it	Pretax Income it	TRR
1	ADRO	2017	8.698.342.000	15.072.345.000	0,58
		2018	7.743.327.000	13.312.482.000	0,58
		2019	7.053.557.000	10.687.355.145	0,66
		2020	2.570.158.000	3.602.405.000	0,71
		2021	16.678.635.000	17.951.707.000	0,93
2	ANTM	2017	136.503.269.000	454.396.524.000	0,30
		2018	874.426.593.000	1.265.501.806.000	0,69
		2019	193.852.031.000	687.034.053.000	0,28
		2020	1.149.354.000.000	1.641.178.000.000	0,70
		2021	1.861.740.000.000	3.043.509.000.000	0,61
3	ASII	2017	23.165.000.000.000	29.196.000.000.000	0,79
		2018	27.372.000.000.000	34.995.000.000.000	0,78
		2019	26.621.000.000.000	34.054.000.000.000	0,78
		2020	18.571.000.000.000	21.741.000.000.000	0,85
		2021	25.586.000.000.000	32.350.000.000.000	0,79
4	BBCA	2017	23.321.150.000.000	29.158.743.000.000	0,80
		2018	25.851.660.000.000	32.706.064.000.000	0,79
		2019	28.569.974.000.000	36.288.998.000.000	0,79
		2020	27.147.109.000.000	33.568.507.000.000	0,81
		2021	31.440.159.000.000	38.841.174.000.000	0,81
5	BBNI	2017	13.770.592.000.000	17.165.387.000.000	0,80
		2018	15.091.763.000.000	19.820.715.000.000	0,76
		2019	15.508.583.000.000	19.369.106.000.000	0,80
		2020	3.321.442.000.000	5.112.153.000.000	0,65
		2021	10.977.051.000.000	12.550.987.000.000	0,87
6	BBRI	2017	29.044.334.000.000	37.022.157.000.000	0,78
		2018	32.418.486.000.000	41.753.694.000.000	0,78
		2019	34.413.825.000.000	43.364.053.000.000	0,79
		2020	18.660.393.000.000	29.993.406.000.000	0,62
		2021	30.755.766.000.000	40.992.065.000.000	0,75
7	BBTN	2017	1.421.940.000.000	1.936.845.000.000	0,73
		2018	2.807.923.000.000	3.610.275.000.000	0,78
		2019	209.263.000.000	411.062.000.000	0,51
		2020	1.602.358.000.000	2.270.857.000.000	0,71

		2021	2.376.227.000.000	2.993.320.000.000	0,79
8	BMRI	2017	21.443.042.000.000	27.156.863.000.000	0,79
		2018	25.851.937.000.000	33.943.369.000.000	0,76
		2019	28.455.592.000.000	36.441.440.000.000	0,78
		2020	18.398.928.000.000	24.392.405.000.000	0,75
		2021	30.551.097.000.000	38.358.421.000.000	0,80
9	BRPT	2017	4.538.400.135.000	6.249.325.860.000	0,73
		2018	3.675.000.000.000	5.372.742.000.000	0,68
		2019	8.346.978.000.000	11.793.625.000.000	0,71
		2020	11.809.426.000.000	16.764.779.000.000	0,70
		2021	1.538.097.000.000	4.897.525.000.000	0,31
10	EXCL	2017	375.244.000.000	398.238.000.000	0,94
		2018	1.366.583.600.000	1.735.598.200.000	0,79
		2019	1.376.389.600.000	1.845.397.700.000	0,75
		2020	3.792.917.000.000	4.057.834.300.000	0,93
		2021	2.731.245.000.000	3.127.410.100.000	0,87
11	GGRM	2017	7.755.347.000.000	10.436.512.000.000	0,74
		2018	7.893.068.000.000	10.379.242.000.000	0,76
		2019	10.880.704.000.000	14.487.736.000.000	0,75
		2020	7.647.729.000.000	9.663.133.000.000	0,79
		2021	5.605.321.000.000	7.286.846.000.000	0,77
12	HMSP	2017	12.670.534.000.000	16.894.806.000.000	0,75
		2018	13.538.418.000.000	17.961.269.000.000	0,75
		2019	13.721.513.000.000	18.259.423.000.000	0,75
		2020	8.581.378.000.000	11.161.466.000.000	0,77
		2021	7.137.097.000.000	9.152.166.000.000	0,78
13	ICBP	2017	3.543.173.000.000	5.206.561.000.000	0,68
		2018	4.658.781.000.000	6.446.785.000.000	0,72
		2019	5.360.029.000.000	7.436.972.000.000	0,72
		2020	7.418.574.000.000	9.958.647.000.000	0,74
		2021	7.900.282.000.000	9.935.232.000.000	0,80
14	INDF	2017	5.145.063.000.000	7.658.554.000.000	0,67
		2018	1.903.621.000.000	1.968.080.622.000	0,97
		2019	1.372.729.000.000	1.565.379.704.000	0,88
		2020	1.274.093.000.000	1.391.716.906.000	0,92
		2021	3.576.699.000.000	3.935.063.019.000	0,91
15	INTP	2017	1.859.818.000.000	2.287.274.000.000	0,81
		2018	1.145.937.000.000	1.400.228.000.000	0,82
		2019	1.835.305.000.000	2.274.427.000.000	0,81
		2020	1.806.337.000.000	2.148.328.000.000	0,84
		2021	1.788.496.000.000	2.234.002.000.000	0,80

16	INCO	2017	1.747.219.000.000	2.095.641.000.000	0,83
		2018	2.435.765.000.000	4.522.776.000.000	0,54
		2019	3.535.574.000.000	3.753.424.200.000	0,94
		2020	2.353.092.000.000	5.132.547.000.000	0,46
		2021	2.020.353.000.000	4.235.056.000.000	0,48
17	KLBF	2017	2.497.261.000.000	3.306.999.000.000	0,76
		2018	2.497.261.000.000	3.306.399.000.000	0,76
		2019	2.537.601.000.000	3.402.616.000.000	0,75
		2020	2.799.622.000.000	3.627.632.000.000	0,77
		2021	3.232.007.000.000	4.143.264.000.000	0,78
18	MNCN	2017	1.573.945.000.000	1.657.546.000.000	0,95
		2018	1.605.621.000.000	2.103.569.000.000	0,76
		2019	2.352.529.000.000	2.939.118.000.000	0,80
		2020	1.871.028.000.000	2.339.661.000.000	0,80
		2021	2.576.699.000.000	3.212.440.000.000	0,80
19	PGAS	2017	2.374.135.440.000	3.110.085.645.000	0,76
		2018	2.395.242.000.000	3.549.294.000.000	0,67
		2019	3.080.288.000.000	4.285.202.000.000	0,72
		2020	2.997.009.000.000	3.645.235.000.000	0,82
		2021	3.093.400.000.000	3.249.090.000.000	0,95
20	PTBA	2017	4.547.232.000.000	6.101.629.000.000	0,75
		2018	5.121.112.000.000	6.799.056.000.000	0,75
		2019	4.040.394.000.000	5.455.162.000.000	0,74
		2020	2.407.927.000.000	3.231.685.000.000	0,75
		2021	8.036.888.000.000	10.358.675.000.000	0,78
21	PTPP	2017	1.723.852.000.000	1.792.852.000.000	0,96
		2018	2.978.008.000.000	3.131.907.000.000	0,95
		2019	1.986.356.000.000	3.001.232.300.000	0,66
		2020	4.907.466.000.000	4.987.139.000.000	0,98
		2021	3.078.009.000.000	3.201.000.000.000	0,96
22	SMGR	2017	37.812.483.000.000	39.571.331.000.000	0,96
		2018	33.857.040.000.000	98.049.590.000.000	0,35
		2019	23.712.330.000.000	31.957.750.000.000	0,74
		2020	26.743.430.000.000	34.886.500.000.000	0,77
		2021	20.823.470.000.000	34.701.370.000.000	0,60
23	TLKM	2017	32.701.000.000.000	42.659.000.000.000	0,77
		2018	26.979.000.000.000	36.405.000.000.000	0,74
		2019	27.592.000.000.000	37.908.000.000.000	0,73
		2020	29.563.000.000.000	38.775.000.000.000	0,76
		2021	33.948.000.000.000	43.678.000.000.000	0,78
24	UNTR	2017	7.673.322.000.000	10.522.657.000.000	0,73

		2018	11.498.409.000.000	15.708.719.000.000	0,73
		2019	11.134.641.000.000	15.476.885.000.000	0,72
		2020	5.632.425.000.000	7.011.186.000.000	0,80
		2021	10.608.267.000.000	14.462.250.000.000	0,73
25	UNVR	2017	7.004.562.000.000	9.371.661.000.000	0,75
		2018	6.633.407.940.000	8.680.806.220.000	0,76
		2019	6.994.955.830.000	8.653.797.040.000	0,81
		2020	9.619.973.130.000	11.917.169.060.000	0,81
		2021	11.350.017.560.000	13.950.630.190.000	0,81
26	WIKA	2017	1.356.115.489.000	1.462.391.358.000	0,93
		2018	2.073.299.864.000	2.358.628.934.000	0,88
		2019	2.621.015.140.000	2.789.255.688.000	0,94
		2020	322.342.513.000	310.275.688.000	1,04
		2021	214.424.794.000	196.664.427.000	1,09

Lampiran 8:**Aset Pajak Tangguhan**

(Disajikan dalam ribuan Rupiah)

No	Nama Perusahaan	Tahun	Aset Pajak Tangguhan_{it}	Aset Pajak Tangguhan_{it-1}	Δ Aset Pajak Tangguhan	CAPT_{it}
1	ADRO	2017	142.053.030	61.028.030	81.025.000	1,328
		2018	442.979.880	142.053.030	300.926.850	0,679
		2019	538.200.460	442.979.880	95.220.580	0,177
		2020	407.328.880	538.200.460	-130.871.580	-0,321
		2021	1.505.979.265	407.328.880	1.098.650.385	0,730
2	ANTM	2017	306.609.010	580.890.800	-274.281.790	-0,895
		2018	140.868.263	306.609.010	-165.740.747	-1,177
		2019	129.448.529	140.868.263	-11.419.734	-0,088
		2020	173.374.000	129.448.529	43.925.471	0,253
		2021	111.471.000	173.374.000	-61.903.000	-0,555
3	ASII	2017	4.200.000.000	3.980.000.000	220.000.000	0,052
		2018	4.209.000.000	4.200.000.000	9.000.000	0,002
		2019	4.806.000.000	4.209.000.000	597.000.000	0,124
		2020	4.799.000.000	4.806.000.000	-7.000.000	-0,001
		2021	5.233.000.000	4.799.000.000	434.000.000	0,083
4	BBCA	2017	3.219.241.000	3.548.734.000	-329.493.000	-0,102
		2018	3.147.666.000	3.219.241.000	-71.575.000	-0,023
		2019	3.184.290.000	3.147.666.000	36.624.000	0,012
		2020	4.880.722.000	3.184.290.000	1.696.432.000	0,348
		2021	5.525.516.000	4.880.722.000	644.794.000	0,117
5	BBNI	2017	890.903.000	1.331.508.000	-440.605.000	-0,495
		2018	1.676.366.000	890.903.000	785.463.000	0,469
		2019	1.349.343.000	1.676.366.000	-327.023.000	-0,242
		2020	4.799.832.000	1.349.343.000	3.450.489.000	0,719
		2021	6.230.293.000	4.799.832.000	1.430.461.000	0,230
6	BBRI	2017	3.286.732.000	2.520.930.000	765.802.000	0,233
		2018	5.114.653.000	3.286.732.000	1.827.921.000	0,357
		2019	4.541.298.000	5.114.653.000	-573.355.000	-0,126
		2020	9.885.990.000	4.541.298.000	5.344.692.000	0,541
		2021	16.284.898.000	9.885.990.000	6.398.908.000	0,393
7	BBTN	2017	165.935.000	122.597.000	43.338.000	0,261
		2018	260.251.000	165.935.000	94.316.000	0,362
		2019	629.105.000	260.251.000	368.854.000	0,586
		2020	1.972.393.000	629.105.000	1.343.288.000	0,681
		2021	2.430.660.000	1.972.393.000	458.267.000	0,189

8	BMRI	2017	5.564.319.000	5.990.101.000	-425.782.000	-0,077
		2018	4.997.622.000	5.564.319.000	-566.697.000	-0,113
		2019	4.373.721.000	4.997.622.000	-623.901.000	-0,143
		2020	8.095.869.000	4.373.721.000	3.722.148.000	0,460
		2021	10.354.794.000	8.095.869.000	2.258.925.000	0,218
9	BRPT	2017	9.836.435	64.787.590	-54.951.155	-5,586
		2018	5.072.165	9.836.435	-4.764.270	-0,939
		2019	6.076.875	5.072.165	1.004.710	0,165
		2020	3.451.665	6.076.875	-2.625.210	-0,761
		2021	2.722.440	3.451.665	-729.225	-0,268
10	EXCL	2017	115.359.000	110.873.000	4.486.000	0,039
		2018	112.820.000	115.359.000	-2.539.000	-0,023
		2019	146.541.000	110.240.000	36.301.000	0,248
		2020	337.199.000	341.999.000	-4.800.000	-0,014
		2021	341.359.000	336.353.000	5.006.000	0,015
11	GGRM	2017	119.118.000	128.507.000	-9.389.000	-0,079
		2018	117.752.000	119.118.000	-1.366.000	-0,012
		2019	143.510.000	117.752.000	25.758.000	0,179
		2020	141.905.000	143.510.000	-1.605.000	-0,011
		2021	123.422.000	141.905.000	-18.483.000	-0,150
12	HMSP	2017	333.346.000	272.268.000	61.078.000	0,183
		2018	335.166.000	333.346.000	1.820.000	0,005
		2019	345.043.000	335.166.000	9.877.000	0,029
		2020	393.862.000	345.043.000	48.819.000	0,124
		2021	312.903.000	393.862.000	-80.959.000	-0,259
13	ICBP		612.900.000	663.119.000	-50.219.000	-0,082
		2018	562.770.000	612.900.000	-50.130.000	-0,089
		2019	533.188.000	562.770.000	-29.582.000	-0,055
		2020	478.140.000	533.188.000	-55.048.000	-0,115
		2021	427.117.000	478.140.000	-51.023.000	-0,119
16	INDF		2.120.165.000	2.044.321.000	75.844.000	0,036
		2018	1.854.918.000	2.120.165.000	-265.247.000	-0,143
		2019	1.659.709.000	1.854.918.000	-195.209.000	-0,118
		2020	1.213.499.000	1.659.709.000	-446.210.000	-0,368
		2021	959.710.000	1.213.499.000	-253.789.000	-0,264
14	INTP	2017	239.201.000	322.237.000	-253.789.000	-0,264
		2018	109.088.000	239.201.000	-130.113.000	-1,193
		2019	75.284.000	109.088.000	-33.804.000	-0,449
		2020	73.396.000	75.284.000	-1.888.000	-0,026
		2021	68.173.000	73.396.000	-5.223.000	-0,077
15	INCO	2017	2.530.000	2.159.000	371.000	0,147

		2018	3.296.000	2.530.000	766.000	0,232
		2019	2.949.000	2.235.000	714.000	0,242
		2020	2.385.000	2.109.000	276.000	0,116
		2021	3.428.000	2.385.000	1.043.000	0,304
16	KLBF	2017	155.865.496	160.215.779	-4.350.282	-0,028
		2018	131.100.220	155.865.496	-24.765.276	-0,189
		2019	123.162.297	131.100.220	-7.937.923	-0,064
		2020	85.420.249	123.162.297	-37.742.048	-0,442
		2021	91.861.896	85.420.249	6.441.647	0,070
17	MNCN	2017	115.361.000	294.524.000	-179.163.000	-1,553
		2018	214.890.000	115.361.000	99.529.000	0,463
		2019	277.133.000	214.890.000	62.243.000	0,225
		2020	289.296.000	277.133.000	12.163.000	0,042
		2021	249.270.000	289.296.000	-40.026.000	-0,161
18	PGAS	2017	554.826.790	657.744.745	-102.917.955	-0,185
		2018	597.138.045	554.826.790	42.311.255	0,071
		2019	596.894.970	597.138.045	-243.075	0,000
		2020	505.239.490	596.894.970	-91.655.480	-0,181
		2021	490.768.425	505.239.490	-14.471.065	-0,029
19	PTBA	2017	834.562.000	484.173.000	350.389.000	0,420
		2018	725.212.000	834.562.000	-109.350.000	-0,151
		2019	641.944.000	725.212.000	-83.268.000	-0,130
		2020	542.644.000	641.944.000	-99.300.000	-0,183
		2021	768.833.000	542.644.000	226.189.000	0,294
20	PTPP	2017	34.108.000	33.741.000	367.000	0,011
		2018	38.429.000	34.108.000	4.321.000	0,112
		2019	64.209.000	43.238.000	20.971.000	0,327
		2020	68.299.000	54.910.000	13.389.000	0,196
		2021	89.320.000	72.435.000	16.885.000	0,189
21	SMGR	2017	24.035.567.572	22.101.859.533	1.933.708.039	0,080
		2018	25.626.090.000	24.035.567.572	1.590.522.428	0,062
		2019	26.582.620.000	25.626.090.000	956.530.000	0,036
		2020	25.519.790.000	26.582.620.000	-1.062.830.000	-0,042
		2021	27.635.210.000	25.519.790.000	2.115.420.000	0,077
22	TLKM	2017	2.804.000.000	769.000.000	2.035.000.000	0,726
		2018	2.504.000.000	2.804.000.000	-300.000.000	-0,120
		2019	2.898.000.000	2.504.000.000	394.000.000	0,136
		2020	3.578.000.000	2.898.000.000	680.000.000	0,190
		2021	3.824.000.000	3.578.000.000	246.000.000	0,064
23	UNTR	2017	1.428.167.000	1.000.717.000	427.450.000	0,299
		2018	1.583.067.000	1.428.167.000	154.900.000	0,098

		2019	1.930.468.000	1.583.067.000	347.401.000	0,180
		2020	1.819.495.000	1.930.468.000	-110.973.000	-0,061
		2021	2.250.054.000	1.819.495.000	430.559.000	0,191
24	UNVR	2017	304.353.378	291.638.074	12.715.304	0,042
		2018	253.413.394	304.353.378	-50.939.984	-0,201
		2019	244.401.161	253.413.394	-9.012.233	-0,037
		2020	244.442.894	244.401.161	41.733	0,000
		2021	251.900.442	244.442.894	7.457.548	0,030
26	WIKA	2017	25.699.803	18.229.018	7.470.785	0,291
		2018	31.437.295	25.699.803	5.737.492	0,183
		2019	38.148.742	31.437.295	6.711.447	0,176
		2020	63.688.614	38.148.742	25.539.872	0,401
		2021	90.880.418	63.688.614	27.191.804	0,299

Lampiran 9:

Beba Pajak Tangguhan

No	Nama Perusahaan	Tahun	Beban Pajak Tangguhan _{it}	Total Aset _{it-1}	Beban Pajak Tangguhan
1	ADRO	2017	148.524.345.000	105.627.952.115.000	0,0014
		2018	134.496.236.000	110.355.110.665.000	0,0012
		2019	80.204.118.000	114.348.927.225.000	0,0007
		2020	176.588.660.500	116.881.015.475.000	0,0015
		2021	177.531.209.500	103.349.461.370.000	0,0017
2	ANTM	2017	64.761.600.000	29.318.980.715.000	0,0022
		2018	73.890.670.000	30.014.273.452.000	0,0025
		2019	53.576.559.000	32.195.350.845.000	0,0017
		2020	15.359.000.000	30.194.907.730.000	0,0005
		2021	49.189.000.000	31.729.513.000.000	0,0016
3	ASII	2017	712.000.000.000	241.568.000.000.000	0,0029
		2018	246.000.000.000	295.830.000.000.000	0,0008
		2019	574.000.000.000	344.711.000.000.000	0,0017
		2020	211.600.000.000	351.958.000.000.000	0,0006
		2021	904.000.000.000	338.203.000.000.000	0,0027
4	BBCA	2017	193.406.000.000	816.582.140.000.000	0,0002
		2018	245.008.000.000	750.319.671.000.000	0,0003
		2019	-484.162.000.000	824.787.944.000.000	-0,0006
		2020	-1.066.202.000.000	918.989.312.000.000	-0,0012
		2021	-751.148.000.000	1.075.570.256.000.000	-0,0007
5	BBNI	2017	347.219.000.000	917.673.000.000.000	0,0004
		2018	219.309.000.000	709.330.084.000.000	0,0003
		2019	246.912.000.000	808.572.011.000.000	0,0003
		2020	427.613.000.000	845.605.208.000.000	0,0005
		2021	1.719.277.000.000	891.337.425.000.000	0,0019
6	BBRI	2017	-719.985.000.000	126.785.120.000.000	-0,0057
		2018	-741.522.000.000	1.127.447.489.000.000	-0,0007
		2019	-33.031.000.000	1.296.898.292.000.000	0,0000
		2020	-407.334.000.000	1.416.758.840.000.000	-0,0003
		2021	-6.304.894.000.000	1.610.065.344.000.000	-0,0039
7	BBTN	2017	85.674.981.000	847.758.122.000.000	0,0001
		2018	77.227.000.000	261.365.267.000.000	0,0003
		2019	386.482.000.000	306.436.194.000.000	0,0013
		2020	-7.882.000.000	311.776.828.000.000	0,0000
		2021	212.338.000.000	361.208.406.000.000	0,0006

8	BMRI	2017	231.493.000.000	1.184.115.827.000.000	0,0002
		2018	-859.377.000.000	1.124.700.847.000.000	-0,0008
		2019	-350.714.000.000	1.202.252.094.000.000	-0,0003
		2020	-360.824.000.000	1.318.246.335.000.000	-0,0003
		2021	1.438.291.000.000	1.541.964.567.000.000	0,0009
9	BRPT	2017	21.917.847.000	60.712.780.097.100	0,0004
		2018	18.357.222.000	60.821.986.422.752	0,0003
		2019	130.234.083.000	61.716.074.653.989	0,0021
		2020	112.469.000.000	60.862.926.586.750	0,0018
		2021	144.298.000.000	61.469.712.165.656	0,0023
10	EXCL	2017	-213.369.679.000	48.308.150.580.000	-0,0044
		2018	-248.290.000.000	58.356.149.000.000	-0,0043
		2019	-234.999.234.000	65.786.215.760.000	-0,0036
		2020	239.923.000.000	57.249.353.000.000	0,0042
		2021	186.780.000.000	68.952.275.000.000	0,0027
11	GGRM	2017	227.971.000.000	63.283.522.100.000	0,0036
		2018	19.746.000.000	66.759.930.000.000	0,0003
		2019	131.682.000.000	69.097.219.000.000	0,0019
		2020	213.628.000.000	78.647.274.000.000	0,0027
		2021	118.292.000.000	78.191.409.000.000	0,0015
12	HMSP	2017	-39.067.000.000	41.176.432.000.000	-0,0009
		2018	-43.370.000.000	43.141.063.000.000	-0,0010
		2019	-158.846.000.000	46.602.420.000.000	-0,0034
		2020	-199.314.000.000	50.902.806.000.000	-0,0039
		2021	111.042.000.000	49.674.030.000.000	0,0022
13	ICBP	2017	650.496.000.000	48.512.923.200.000	0,0134
		2018	-68.121.000.000	31.619.514.000.000	-0,0022
		2019	5.317.000.000	34.367.153.000.000	0,0002
		2020	-2.639.000.000	38.709.314.000.000	-0,0001
		2021	-51.006.000.000	103.588.325.000.000	-0,0005
14	INDF	2017	15.903.000.000	29.640.157.000.000	0,0005
		2018	99.844.000.000	28.863.676.000.000	0,0035
		2019	107.923.000.000	27.788.562.000.000	0,0039
		2020	-58.972.000.000	27.707.749.000.000	-0,0021
		2021	186.579.000.000	27.344.672.000.000	0,0068
15	INTP	2017	9.582.467.000	24.469.714.809.000	0,0004
		2018	-25.747.383.000	16.823.208.531.000	-0,0015
		2019	6.989.990.000	19.940.850.599.000	0,0004
		2020	-1.521.090.000	21.409.046.173.000	-0,0001
		2021	8.037.470.000	18.683.572.815.000	0,0004
16	INCO	2017	56.244.613.000	105.281.141.000.000	0,0005

		2018	51.835.406.000	104.021.634.000.000	0,0005
		2019	54.465.232.000	102.530.552.000.000	0,0005
		2020	51.505.933.000	104.086.646.000.000	0,0005
		2021	51.073.172.000	101.242.884.000.000	0,0005
17	KLBF	2017	15.704.596.210	18.521.318.477.000	0,0008
		2018	12.137.441.060	16.616.239.416.000	0,0007
		2019	16.370.659.587	18.146.206.145.000	0,0009
		2020	33.499.561.312	20.264.726.862.000	0,0017
		2021	1.982.505.072	22.564.300.317.000	0,0001
18	MNCN	2017	-67.271.000.000	14.781.527.000.000	-0,0046
		2018	-98.171.000.000	15.057.291.000.000	-0,0065
		2019	-13.987.000.000	16.339.552.000.000	-0,0009
		2020	-25.160.000.000	17.836.430.000.000	-0,0014
		2021	-369.000.000	18.923.235.000.000	0,0000
19	PGAS	2017	79.434.000.000	7.429.063.000.000	0,0107
		2018	81.218.000.000	7.508.532.000.000	0,0108
		2019	42.923.000.000	7.357.000.000.000	0,0058
		2020	102.234.094.000	7.533.986.395.000	0,0136
		2021	110.324.008.000	7.510.948.902.000	0,0147
20	PTBA	2017	139.408.000.000	21.594.697.000.000	0,0065
		2018	-172.214.000.000	21.987.482.000.000	-0,0078
		2019	224.524.000.000	24.172.933.000.000	0,0093
		2020	271.866.000.000	26.098.052.000.000	0,0104
		2021	-72.084.000.000	24.056.755.000.000	-0,0030
21	PTPP	2017	287.385.000.000	51.375.280.000.000	0,0056
		2018	234.081.000.000	55.356.886.000.000	0,0042
		2019	102.026.000.000	55.998.085.160.210	0,0018
		2020	206.620.000.000	53.408.823.346.707	0,0039
		2021	209.906.000.000	55.573.843.735.084	0,0038
22	SMGR	2017	684.753.000.000	47.035.290.276.000	0,0146
		2018	591.764.000.000	49.068.650.213.000	0,0121
		2019	-459.252.000.000	50.783.836.000.000	-0,0090
		2020	-422.182.000.000	79.807.067.000.000	-0,0053
		2021	1.286.130.000.000	78.006.244.000.000	0,0165
23	TLKM	2017	513.278.000.000	141.396.000.000.000	0,0036
		2018	607.391.000.000	198.484.000.000.000	0,0031
		2019	303.190.000.000	206.196.000.000.000	0,0015
		2020	586.000.000.000	221.208.000.000.000	0,0026
		2021	-174.000.000.000	246.943.000.000.000	-0,0007
24	UNTR	2017	274.109.000.000	92.038.071.000.000	0,0030
		2018	283.376.000.000	82.262.093.000.000	0,0034

		2019	420.915.000.000	116.281.017.000.000	0,0036
		2020	400.914.000.000	111.713.375.000.000	0,0036
		2021	441.025.000.000	99.800.963.000.000	0,0044
25	UNVR	2017	327.221.690.000	23.101.375.000.000	0,0142
		2018	301.997.210.000	21.432.787.000.000	0,0141
		2019	204.109.000.000	19.347.976.000.000	0,0105
		2020	109.234.999.000	20.534.632.000.000	0,0053
		2021	98.230.000.000	19.068.532.000.000	0,0052
26	WIKA	2017	-61.877.412.000	52.763.405.664.000	-0,0012
		2018	-82.548.298.000	45.683.774.302.000	-0,0018
		2019	-22.886.109.000	59.230.001.239.000	-0,0004
		2020	37.915.917.000	62.110.847.154.000	0,0006
		2021	26.055.399.000	68.109.185.213.000	0,0004

Lampiran 10:

Ukuran Perusahaan

NO	Nama Perusahaan	Tahun	Total Aset	LN (Total Aset)
1	ADRO	2017	110.355.110.665.000	32,335
		2018	114.348.927.225.000	32,370
		2019	116.881.015.475.000	32,392
		2020	103.349.461.370.000	32,269
		2021	122.870.428.520.000	32,442
2	ANTM	2017	30.014.273.452.000	31,033
		2018	32.195.350.845.000	31,103
		2019	30.194.907.730.000	31,039
		2020	31.729.513.000.000	31,088
		2021	32.916.154.000.000	31,125
3	ASII	2017	295.646.000.000.000	33,320
		2018	344.711.000.000.000	33,474
		2019	351.958.000.000.000	33,495
		2020	338.203.000.000.000	33,455
		2021	367.311.000.000.000	33,537
4	BBCA	2017	760.319.971.000.000	34,265
		2018	824.787.944.000.000	34,346
		2019	918.989.312.000.000	34,454
		2020	1.075.570.256.000.000	34,612
		2021	1.228.344.680.000.000	34,744
5	BBNI	2017	709.330.084.000.000	34,195
		2018	808.572.011.000.000	34,326
		2019	845.605.208.000.000	34,371
		2020	891.337.425.000.000	34,424
		2021	964.837.692.000.000	34,503
6	BBRI	2017	1.127.447.489.000.000	34,659
		2018	1.296.898.292.000.000	34,799
		2019	1.416.758.840.000.000	34,887
		2020	1.610.065.344.000.000	35,015
		2021	1.678.097.734.000.000	35,056
7	BBTN	2017	95.489.850.000.000	32,190
		2018	306.436.194.000.000	33,356
		2019	311.776.828.000.000	33,373
		2020	361.208.406.000.000	33,520
		2021	371.868.311.000.000	33,550
8	BMRI	2017	1.124.700.847.000.000	34,656

		2018	1.202.252.094.000.000	34,723
		2019	1.318.246.335.000.000	34,815
		2020	1.541.964.567.000.000	34,972
		2021	1.725.611.128.000.000	35,084
9	BRPT	2017	11.129.273.638.500	30,041
		2018	60.821.986.422.752	31,739
		2019	61.716.074.653.989	31,754
		2020	60.862.926.586.750	31,740
		2021	61.469.712.165.656	31,750
10	EXCL	2017	56.321.441.000.000	31,662
		2018	58.356.149.000.000	31,698
		2019	65.786.215.760.000	31,817
		2020	57.249.353.000.000	31,678
		2021	68.952.275.000.000	31,864
11	GGRM	2017	66.759.930.000.000	31,832
		2018	69.097.219.000.000	31,867
		2019	78.647.274.000.000	31,996
		2020	78.191.409.000.000	31,990
		2021	89.964.369.000.000	32,130
12	HMSP	2017	43.141.083.000.000	31,395
		2018	46.602.420.000.000	31,473
		2019	50.902.806.000.000	31,561
		2020	49.674.030.000.000	31,537
		2021	53.090.428.000.000	31,603
13	ICBP	2017	31.619.514.000.000	31,085
		2018	46.602.420.000.000	31,473
		2019	38.709.314.000.000	31,287
		2020	103.588.325.000.000	32,271
		2021	118.066.628.000.000	32,402
14	INDF	2017	88.400.877.000.000	32,113
		2018	19.940.850.599.000	30,624
		2019	21.409.046.173.000	30,695
		2020	18.683.572.815.000	30,559
		2021	23.508.585.736.000	30,788
15	INTP	2017	28.863.676.000.000	30,994
		2018	27.788.562.000.000	30,956
		2019	27.707.749.000.000	30,953
		2020	27.344.672.000.000	30,940
		2021	26.136.114.000.000	30,894
16	INCO	2017	101.637.215.080.000	32,252
		2018	104.021.634.000.000	32,276

		2019	102.530.552.000.000	32,261
		2020	104.086.646.000.000	32,276
		2021	101.242.884.000.000	32,249
17	KLBF	2017	16.616.239.416.335.000	37,349
		2018	18.146.206.145.369.000	37,437
		2019	20.264.726.862.584.000	37,548
		2020	22.564.300.317.374.000	37,655
		2021	25.666.635.156.271.000	37,784
18	MNCN	2017	15.057.291.000.000	30,343
		2018	16.339.552.000.000	30,425
		2019	17.836.430.000.000	30,512
		2020	18.923.235.000.000	30,571
		2021	21.369.004.000.000	30,693
19	PGAS	2017	31.203.862.005.000	31,072
		2018	33.163.408.420.000	31,132
		2019	33.441.152.670.000	31,141
		2020	34.487.382.060.000	31,172
		2021	34.774.454.630.000	31,180
20	PTBA	2017	21.987.482.000.000	30,721
		2018	24.172.933.000.000	30,816
		2019	26.098.052.000.000	30,893
		2020	24.056.755.000.000	30,811
		2021	36.123.703.000.000	31,218
21	PTPP	2017	41.782.780.915.111	31,364
		2018	55.356.886.000.000	31,645
		2019	55.998.085.160.210	31,656
		2020	53.408.823.346.707	31,609
		2021	55.573.843.735.084	31,649
22	SMGR	2017	5.996.727.432.781.000	36,330
		2018	5.622.947.595.627.000	36,266
		2019	6.980.706.700.000.000	36,482
		2020	7.300.624.400.000.000	36,527
		2021	7.650.424.000.000.000	36,574
23	TLKM	2017	198.484.000.000.000	32,922
		2018	206.196.000.000.000	32,960
		2019	221.208.000.000.000	33,030
		2020	246.943.000.000.000	33,140
		2021	277.184.000.000.000	33,256
24	UNTR	2017	82.262.093.000.000	32,041
		2018	116.281.017.000.000	32,387
		2019	111.713.375.000.000	32,347

		2020	99.800.963.000.000	32,234
		2021	112.561.356.000.000	32,355
25	UNVR	2017	18.906.413.000.000	30,571
		2018	21.432.787.000.000	30,696
		2019	19.347.976.000.000	30,594
		2020	20.534.632.000.000	30,653
		2021	19.068.532.000.000	30,579
26	WIKA	2017	45.863.774.302.000	31,457
		2018	59.230.001.239.000	31,712
		2019	62.110.847.154.000	31,760
		2020	68.109.185.213.000	31,852
		2021	69.385.794.346.000	31,871

Lampiran 11:**Hasil Uji Analisis SPSS Versi 25****Hasil Uji Statistik Deskriptif**

Descriptive Statistics					
	N	Minimum	Maximum	Mean	Std. Deviation
Perencanaan Pajak	130	.38	.97	.7273	.11419
Aset Pajak Tangguhan	130	-.56	.68	.0895	.26981
Beban Pajak Tangguhan	130	-.01	.02	.0019	.00470
Ukuran Perusahaan	130	23.68	35.08	31.5955	2.52642
Manajemen Laba	130	-.14	.12	-.0021	.04378
Valid N (listwise)	130				

Sumber: Hasil Output SPSS 25

Hasil Uji Asumsi Klasik**1. Hasil Uji Normalitas**

		Unstandardized Residual
N		130
Normal Parameters ^{a,b}	Mean	.0000000
	Std. Deviation	.03681656
Most Extreme Differences	Absolute	.081
	Positive	.065
	Negative	-.081
Test Statistic		.081
Asymp. Sig. (2-tailed)		.090 ^c

Sumber: Hasil Output SPSS 25

Hasil Uji Normalitas Histogram

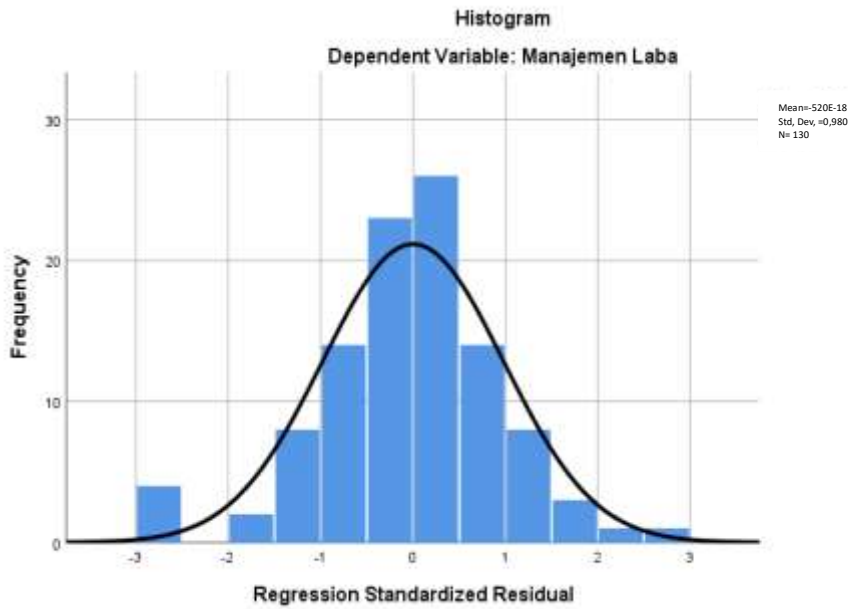

Sumber: Hasil Output SPSS 25

Hasil Uji Normalitas Normal P-Plot

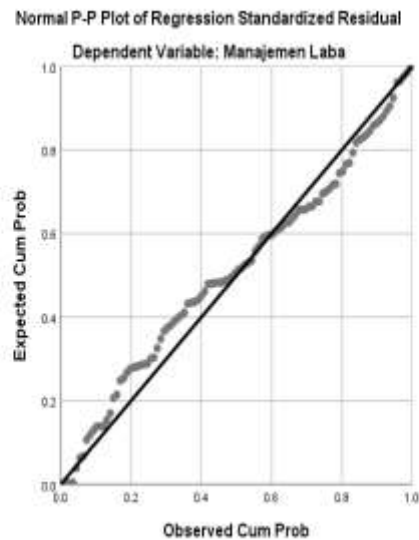

Sumber: Hasil Output SPSS 25

2. Hasil Uji Multikolinieritas

Model		Unstandardized Coefficients		Standardized Coefficients	t	Sig.	Collinearity Statistics	
		B	Std. Error	Beta			Tolerance	VIF
1	(Constant)	-.039	.051		-.754	.453		
	Perencanaan Pajak	.118	.034	.307	3.438	.001	.898	1.113
	Aset Pajak Tangguhan	.058	.014	.358	4.040	.000	.911	1.097
	Beban Pajak Tangguhan	-.833	.820	-.089	-1.016	.312	.921	1.085
	Ukuran Perusahaan	-.002	.002	-.096	-1.079	.283	.904	1.106

a. Dependent Variable: Manajemen Laba

Sumber: Hasil Output SPSS 25

3. Hasil Uji Heteroskedatisitas

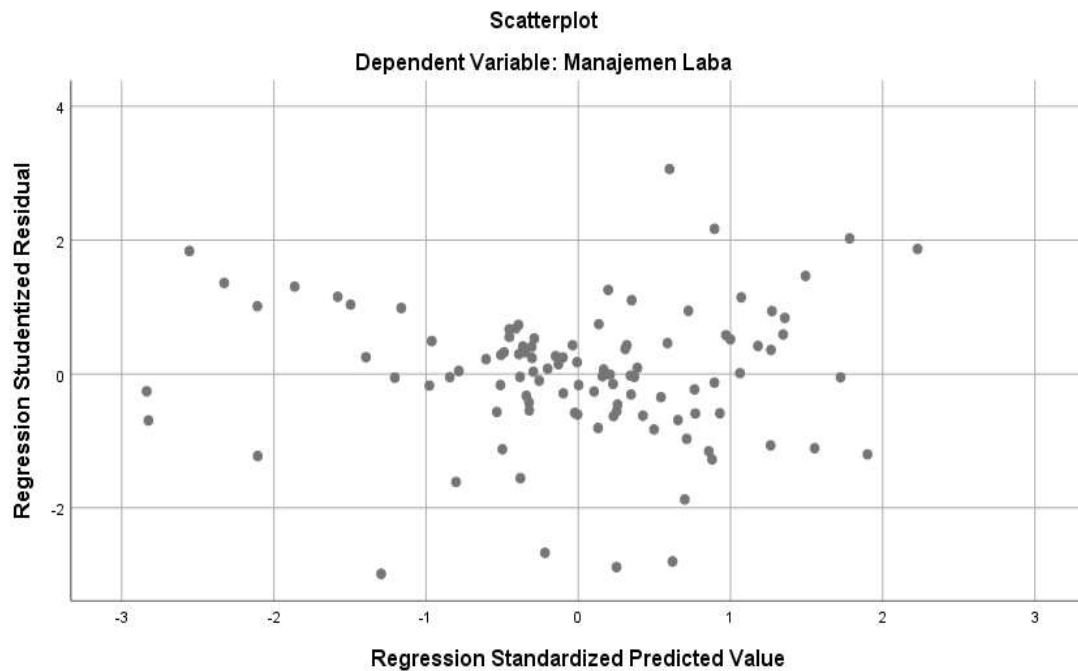

Sumber: Hasil Output SPSS 25

4. Hasil Uji Autokorelasi

Model Summary ^b					
Model	R	R Square	Adjusted R Square	Std. Error of the Estimate	Durbin-Watson
1	.541 ^a	.293	.264	.03755	2.034

a. Predictors: (Constant), Ukuran Perusahaan, Aset Pajak Tangguhan, Beban Pajak Tangguhan, Perencanaan Pajak

b. Dependent Variable: Manajemen Laba

Sumber: Hasil Olah Data SPSS 25

Hasil Uji Analisis Regresi Linier Berganda

Model		Unstandardized Coefficients		Standardized Coefficients	t	Sig.
		B	Std. Error	Beta		
1	(Constant)	-.039	.051		-.754	.453
	Perencanaan Pajak	.118	.034	.307	3.438	.001
	Aset Pajak Tangguhan	.058	.014	.358	4.040	.000
	Beban Pajak Tangguhan	-.833	.820	-.089	-1.016	.312
	Ukuran Perusahaan	-.002	.002	-.096	-1.079	.283

a. Dependent Variable: Manajemen Laba

Sumber: Hasil Output SPSS 25

Hail Uji Hipotesis

1. Hail Uji Kelayakan Model (Uji F)

ANOVA ^a						
Model		Sum of Squares	df	Mean Square	F	Sig.
1	Regression	.058	4	.014	10.255	.000 ^b
	Residual	.140	99	.001		
	Total	.197	103			

a. Dependent Variable: Manajemen Laba

b. Predictors: (Constant), Ukuran Perusahaan, Aset Pajak Tangguhan, Beban Pajak Tangguhan, Perencanaan Pajak

Sumber: Hasil Output SPSS 25

2. Hasil Uji Hipotesis Parsial (Uji t)

Coefficients ^a						
Model		Unstandardized Coefficients		Standardized Coefficients	t	Sig.
		B	Std. Error	Beta		
1	(Constant)	-.039	.051		-.754	.453
	Perencanaan Pajak	.118	.034	.307	3.438	.001
	Aset Pajak Tangguhan	.058	.014	.358	4.040	.000
	Beban Pajak Tangguhan	-.833	.820	-.089	-1.016	.312
	Ukuran Perusahaan	-.002	.002	-.096	-1.079	.283

a. Dependent Variable: Manajemen Laba

Sumber: Hasil Output SPSS 25

3. Hasil Uji Koefisien Determinasi

Model Summary ^b					
Model	R	R Square	Adjusted R Square	Std. Error of the Estimate	Durbin-Watson
1	.541 ^a	.293	.264	.03755	2.034

a. Predictors: (Constant), Ukuran Perusahaan, Aset Pajak Tangguhan, Beban Pajak Tangguhan, Perencanaan Pajak

b. Dependent Variable: Manajemen Laba

Sumber: Hasil Output SPSS 25