

DAFTAR PUSTAKA

Buku

- Abadi, Fany Anggun. *Pengembangan Kawasan Industri Baru (Kib) Melalui Skema Foreign Direct Investment (Fdi)(Studi Kasus Pengembangan Kawasan Industri Baru Di Kabupaten Brebes Tahun 2019)*. Diss. Universitas Peradaban, 2021.
- Adha, M. Nasruddin, *Penetapan Peta Lahan Sawah Yang Dilindungi (Lsd)*, Lampung;Universitas Lambung Mangkurat, 2023.
- Akbar, Afrizal, *Tinjauan Yuridis Alih Fungsi Lahan Pertanian Menjadi Perumahan Berdasarkan Peraturan Daerah Nomor 5 Tahun 2019 Tentang Rencana Tata Ruang Wilayah Kota Mataram Tahun 2011-2031* (Doctoral Dissertation, Universitas_Muhammadiyah_Mataram),(2022).
https://Repository.Ummat.Ac.Id/5166/5/Covebab%20iii_Akbar%20afrizal_Nim%20616110163_Ilmu%20hukum_Perpustakaan.Pdf
- Arba, Muhammad, *Hukum Agraria Indonesia*, Jakarta: Sinar Grafika, 2015.
- Ardiwijaya, Vevin Syoviawati, *Pengendalian Alih Fungsi Lahan*, Jakarta:Direktorat Jendral Pengendalian Dan Penerbitan Tanah Dan Ruang Kementrian Agrarian Dan Tata Ruang/Badan Pertanahan Nasional, 2021.
- Arif, Ahmad Nur Fauzy Al, *Peran Notaris/Pejabat Pembuat Akta Tanah (Ppat) Dalam Perlindungan Lahan Pertanian Pangan Berkelanjutan Berdasarkan Undang - Undang Nomor 41 Tahun 2009 Di Kabupaten Brebes*. Diss. Universitas Islam Sultan Agung Semarang, 2020. hlm 7.
<http://repository.unissula.ac.id/19591/> Sujarweni, Wiratna. "Metodelogi penelitian." *Yogyakarta: Pustaka Baru Perss* (2014).
- Atmosudiryo, Sumijati, *Sejarah Pangan*, Yogyakarta;Fakultas Ilmu Budaya Universitas Gajah Mada, 2014.
- Bellood, Peter, *First Farmers*, Oxford; Blackwell Publising,2005.
- Harsono, Boedi, *Hukum Agraria Indonesia : Sejarah Pembentukan Undang Undang Pokok Agraria, Isi dan Pelaksanaannya*, ed. revisi, cet. 9, jakarta : djambatan, 2007,
- Hidayah, Nida Nur, *Kebijakan Perlindungan Lahan Pertanian Pangan Di Kabupaten Brebes*,skripsi, Universitas Negeri Semarang,(2020),
<http://lib.unnes.ac.id/id/eprint/48660>
- Huda, Mummad Chairul, *Metode Penelitian Hukum (Pendekatan Yuridis Sosiologis)*. The Mahfud Ridwan Institute,2021.

- Kristiawam, Kristiawam, *Ketahanan Pangan*. Surabaya : Scopindo Media Pustaka, 2021.
- Laporan Pendahuluan Kegiatan Evaluasi Alih Fungsi Lahan Berdasar Spasial Lahan Pertanian Pangan Berkelanjutan (LP2B) Dalam Rencana Tata Ruang Wilayah Kabupaten (RTRWK), Jawa Tengah.
- Larasati, Ayumi, *Implikasi Yuridis Pengalihan Fungsi Lahan Persawahan Menjadi Lahan Perumahan Di Kecamatan Songgom Kabupaten Brebes* (Doctoral Dissertation, Universitas Islam Sultan Agung Semarang), (2023). http://repository.unissula.ac.id/30783/2/21302000015_fullpdf.pdf
- Mahmudah, Khairiyatul, *Politik Hukum Pengendalian Alih Fungsi Lahan Pertanian Pangan Berkelanjutan Untuk Kepentingan Umum Dalam Perspektif Hukum Pertanahan*. Diss. Universitas Jambi, 2021. <https://repository.unja.ac.id/21426/1/TEISIS%20FULL.pdf>
- Maulida, Nisa, *Luas Panen Dan Produksi Padi Kabupaten Brebes 2021*, Badan Pusat Statistik Kabupaten Brebes, Desember 2022, <https://brebeskab.bps.go.id/publication/download.html?nrbfefe=mzrkmzvknju2mdfmzdjhzwiynngjknhdj&xzmn=ahr0chm6ly9icmvizxnrywiuynbzlmdvmlkl3b1ymxpy2f0aw9ulziwjmvmdevmjcvmrkmzvknju2mdfmzdjhzwiynngjknhdj12x1yxmtcgfuzw4tzgfulxbyb2r1a3nplxbhzgkta2fidxbhdgvulwjyzwjlcy0ymdixlmh0bww%3d&twoadfnoarfeauf=mjaymy0xmc0ymiaxnjo0mzoxnq%3d%3d>
- Nanda, Nofrizal, *Analisis Usahatani Integrasi Kakao-Sapi Di Kabupaten Padang Pariaman*, Diss, Universitas Andalas, 2019.
- Salam, Dharma Setyawan, *Otonomi Daerah Dalam Perspektif Lingkungan, Nilai, Dan Sumber Daya*, Djambatan, Jakarta, 2003.
- Subagyo, P. Joko. "Metode Penelitian dalam Teori dan Praktik/P. Joko Subagyo." (2015)., http://senayan.iain-palangkaraya.ac.id/index.php?p=show_detail&id=10933&keywords=
- Sutedi, Adrian, "*HUKUM PERIZINAN dalam Sektor Pelayanan Publik*", Penerbit Sinar Grafika, Cetakan Pertama, April 2010.
- Sutedi, Adrian, *Peralihan Hak Atas Tanah Dan Pendaftarannya*, Jakarta; Sinar Grafika, 2023. https://books.google.co.id/books?id=umwqeaqaqbj&dq=adrian+sutedi,+peralihan+hak+atas+tanah+dan+pendaftarannya&lr=&hl=id&source=gbs_navlinks_s
- Sutrisna, Gde & Pratama, IGD Yudha, *Lahan Pertanian Pangan Berkelanjutan; Tinjauan Kebijakan*, Jakarta:Publika Indonesia Utama,2021.
- Syahrum, Muhammad, *Pengantar Metodologi Penelitian Hukum: Kajian Penelitian Normatif, Empiris, Penelitian Proposal, Laporan Skripsi dan Tesis*. CV. Dotplus Publisher,(2022).

Syaukat, Yusman , *Dampak Ekonomi Kebijakan Produksi Dan Perdagangan Pangan Terhadap Ketahanan Pangan Indonesia*. Dalam M. Firdaus, & Dkk, *Ekonomi Dan Manajemen Ketahanan Pangan*. Bogor: Ipb Press, 2011.

Wahyudie, Tri, *Penguasaan Lahan Dan Konservasi Tanah*, Malang; Ahlimedia Press, 2020.

Undang - Undang

Undang – Undang Dasar Negara Republik Indonesia tahun 1945

Undang – Undang Nomor 5 Tahun 1960 Tentang Pokok-Pokok Agraria

Undang - Undang Nomor 41 Tahun 2009 tentang Perlindungan Lahan Pertanian Pangan Berkelanjutan

Undang - Undang Nomor 18 Tahun 2012 tentang Pangan

Undang-Undang Nomor 23 Tahun 2014 tentang Pemerintah Daerah

Undang-Undang Nomor 28 Tahun 2002 tentang Bangunan Gedung

Undang-Undang Nomor 11 Tahun 2020 tentang Cipta Kerja

Undang – Undang Nomor 36 Tahun 2009 tentang Kesehatan

Undang-undang Nomor 2 tahun 2012 tentang pengadaan tanah bagi Pembangunan untuk kepentingan umum

Undang-undang Nomor 26 tahun 2007 tentang Penataan Ruang, Perencanaan Tata Ruang Wilayah

Peraturan Pemerintah Nomor 16 Tahun 2021 tentang Peraturan Pelaksanaan Undang-Undang Nomor 28 Tahun 2002 tentang Bangunan Gedung

Peraturan Pemerintah Nomor 36 Tahun 2005 tentang Peraturan Pelaksanaan Undang-Undang Nomor 28 Tahun 2002 tentang Bangunan Gedung

Peraturan Pemerintah No.18 tahun 2021 tentang Hak Pengelolaan, Hak Atas Tanah, Satuan Rumah Susun Dan Pendaftaran Tanah

Peraturan Pemerintah Nomor 1 Tahun 2011 tentang Penetapan dan Alih Fungsi Lahan Pertanian Pangan Berkelanjutan

Peraturan Presiden Nomor 59 tahun 2019 tentang Pengendalian Alih Fungsi Lahan Sawah

- Peraturan Presiden nomor 79 tahun 2019 tentang Percepatan Pembangunan Ekonomi Kawasan Kendal-Semarang-Salatiga-demak-grobongan, Kawasan purworejo-wonosobo-magelang-temanggung dan Kawasan brebes-tegal-pemalang’
- Peraturan Menteri ATR/BPN No.12 tahun 2020 tentang Tata Cara Pelaksanaan Verifikasi Data Lahan Sawah Terhadap Data Pertanahan Dan Tata Ruang, Penetapan Peta Lahan Sawah Yang Dilindungi, Dan Pemberian Rekomendasi Perubahan Penggunaan Tanah Pada Lahan Sawah Yang Dilindungi
- Peraturan Menteri Lingkungan Hidup Dan Kehutanan Nomor 24 Tahun 2020 tentang Penyediaan Kawasan Hutan Untuk Pembangunan *Food Estate*
- Keputusan Menteri ATR/BPN Nomor 1589/SK-HK.02.01/XII/2021 tentang Penetapan Peta Lahan Sawah Yang Dilindungi Pada Kabupaten/Kota di Provinsi Sumatera Barat, Provinsi Banten, Provinsi Jawa Barat, Provinsi Jawa Tengah, Provinsi Daerah Istimewa Yogyakarta, Provinsi Jawa Timur, Provinsi Bali, dan Provinsi Nusa Tenggara Barat
- Keputusan Direktorat Jendral Prasarana dan Sarana Pertanian Nomor 14/Kpts/SR.020/B/01/2022 tentang Petunjuk Teknis Rekomendasi Perlindungan Lahan Pertanian Pangan Berkelanjutan
- Peraturan Daerah Provinsi Jawa Tengah Nomor 2 Tahun 2013 tentang Perlindungan LP2B
- Peraturan Daerah Kabupaten Brebes Nomor 13 Tahun 2019 tentang Rencana Tata Ruang Wilayah Kabupaten Brebes Pada Tahun 2019-2039 jo Perda nomer 2 tahun 2011 tentang RTRW kabupaten brebes 2010-2030

Artikel dan Jurnal

- ,50 Persen lebih tanah di brebes belum tersertifikati, portal Berita Jawa Tengah, April 2022, <https://jatengprov.go.id/beritadaerah/50-persen-lebih-tanah-di-brebes-belum-tersertifikasi/>
- Arifin, MZ. (2019). 6.000 Hektar Lahan Pertanian Brebes Alih Fungsi. Available at <https://jateng.tribunnews.com/2019/10/02/6000-hektar-lahan-pertanian-brebes-alih-fungsi?page=3>[accessed 12/1/2024]
- Arifin, MZ. (2019). 6.000 Hektar Lahan Pertanian Brebes Alih Fungsi. Available at <https://jateng.tribunnews.com/2019/10/02/6000-hektar-lahan-pertanian-brebes-alih-fungsi?page=3>[accessed 12/1/2024]
- Bovet, J., Reese, M., & Köck, W. (2018). Taming Expansive Land Use Dynamics – Sustainable Land Use Regulation and Urban Sprawl in A Comparative

Perspective. Land Use Policy, 77, 837–845.
<https://doi.org/https://doi.org/10.1016/j.landusepol.2017.03.024>

Fauzin, Fauzin, Pengaturan Impor Pangan Negara Indonesia Berbasis Pada Kedaulatan Pangan Fauzin, *Jurnal Pamator: Jurnal Ilmiah Universitas Trunojoyo* 14.1 (2021): 1-9.
https://scholar.google.com/scholar?hl=id&as_sdt=0%2c5&q=fauzin%2c+pengaturan+impor+pangan+negara+indonesia+berbasis+pada+kedaulatan+pangan+&btnq=

Fitra, Fitra, Krisis Pangan Dan Tantangan Masa Depan, (2022).
<https://www.greenpeace.org/indonesia/cerita/55507/krisis-pangan-dantantangan-masa-depan/>

Frank, Knight, Indonesia, “Keunggulan Brebes Sebagai Spot Industri | KF Map Indonesia Property, Infrastructure,” diakses 1 Desember 2023, <http://kfmap.asia/blog/keunggulan-brebes-sebagai-spot-industri/588>.

Gunawan, Endro dan Pasaribu, Sahat, "Persepsi Petani dan Permasalahan Program Kartu Tani Mendukung Distribusi Pupuk Bersubsidi." *Jurnal Ekonomi dan Pembangunan* 28.2 (2020): 131-144.

Harini, Rika, et.al., "Analisis Luas Lahan Pertanian Terhadap Produksi Padi Di Kalimantan Utara." *jurnal kawistara* ,9.1 (2019): 15-27.
<https://journal.ugm.ac.id/kawistara/article/viewfile/38755/24386>

Helfianti, Sutri, "Titik Berat Otonomi pada Pemerintahan Aceh dalam Sistem Ketatanegaraan Republik Indonesia." *Jurnal Serambi Akademica* 6.1 (2018): 72-77.

Kamus Besar Bahasan Indonesia <https://kbbi.web.id/tanah> diakses pada 21 Desember 2023 (pukul 18.30).

Ihsanuddin, Ihsanuddin, “Jokowi Akan Tambah Lokasi “Food Estate” Di Sumsel, NTT, Dan Papua”, (2020).
<https://nasional.kompas.com/read/2020/09/23/11233051/jokowi-akan-tambahlokasi-food-estate-di-sumsel-ntt-dan-papua>

Imran, Suwitno Y, “Fungsi Tata Ruang Dalam Menjaga Kelestarian Lingkungan Hidup Kota Gorontalo”, *Jurnal Dinamika Hukum*, 13;3 September 2013, hal. 459.

Indriasari, Evy, and Pratama, Erwin Aditya, "Keterkaitan Bank Tanah Dengan Tanah Terlantar Pasca Berlakunya Undang Undang Cipta Kerja.", *diktum: jurnal ilmu hukum*, 10.2 (2022): 203-218.
<https://doi.org/10.24905/diktum.v10i2.208>

- Iqbal, Muhammad, S. Sumaryanto. "Strategi pengendalian alih fungsi lahan pertanian bertumpu pada partisipasi masyarakat." *Analisis Kebijakan Pertanian* 5.2 (2007): 167-182.
<https://epublikasi.pertanian.go.id/berkala/akp/article/view/698>
- Irawan, Bambang, "Konversi lahan sawah: potensi dampak, pola pemanfaatannya, dan faktor determinan.", *Forum penelitian agro ekonomi*,23.(1), 2005.,
<https://epublikasi.pertanian.go.id/berkala/fae/article/view/1431>
- Irawan, Irawan, "Statistik Padi Tahun 2015" (*Katalog*), Klaten: Badan Pusat Statistik, (2015).
- Ismail, Koto, and Hanifah, Ida. 2021 "Problema Hukum Seputar Tunjangan Hari Raya Di Masa Pandemi Covid-19" *Jurnal Yuridis* 8.1.
- Iwan, F.A, Perlunya Mengenali, Memaknai Sekaligus Memahami LP2, Media Target Buser Online;2021, dilihat pada 8 januari 2024 pukul 10.00 WIB.
<https://targetbuser.co.id/perlunya-mengenali-memaknai-sekaligus-memahami-lp2b/>
- Kontogeorgos A., Tsampra M., and Chatzitheodoridis F. , "New Farmers" a Crucial Parameter for the Greek Primary Sector: Assessments and Perceptions. *Jurnal. Procedia Economics and Finance*, Vol.14:333 – 341,(2014).
- Lasminingrat, Lasminingrat & Efriza, Efriza, The Development Of National Food Estate: The Indonesian Food Crisis Anticipation Strategy, *Jurnal Pertahanan & Bela Negara*, 10(3), 2020; 229. <https://doi.org/10.33172/jpbh.v10i3.1110>
- Luthfi, A. N., & Saluang, S, Masa Depan Anak Muda Pertanian di Tengah Liberalisasi Pertanahan. *Jurnal Bhumi*. Vol. (1)1: 45-58, (2015).
- Maggara, Tomi Satria, and Frinaldi, Aldri. "Dampak Perubahan Kebijakan Izin Mendirikan Bangunan (IMB) Menjadi Persetujuan Bangunan Gedung (PBG) di Kabupaten Padang Pariaman." *AHKAM* 3.1 (2024): 23-29.
- Meyer, M. A., & Früh-Müller, A, Patterns and Drivers of Recent Agricultural LandUse Change in Southern Germany. *Land Use Policy*, (2020). 99, 104959.
- Mudjiono,Mudjiono,"Alternatif Penyelesaian Sengketa Pertanahan Di Indonesia Melalui Revitalisasi Fungsi Badan Peradilan.", *Jurnal Hukum IUS QUIA IUSTUM*, 14,(3),2007:458-473.
<https://journal.uii.ac.id/IUSTUM/article/view/1087>
- Nafi, A. Y., & Basuki, Y. Penentuan Kawasan Sawah Berkelanjutan. *Jurnal Pembangunan Wilayah & Kota*, 15(3), 214–226. (2019).

- Nugroho, Fajar Eko, PT Daehan Global Bantah Lahan perluasan Pabrik Tak ber-IMB Miliknya, *Pantura post*: Brebes;2019. <https://kumparan.com/panturapost/pt-daehan-global-bantah-lahan-perluasan-pabrik-tak-ber-imb-miliknya-1rtAYSpdV1q/full>
- Peljor, Nidup, And Minot, Nicholas. "Food Security And Food Self-Sufficiency In Bhutan." *International Food Policy And Research Institute: Washington* (2010).
- Prayoga, Kadhung, "Impor-Gaya Miris Negara Agraris.", *Kedaulatan Rakyat*, tt.p,(2019), <https://eprints2.undip.ac.id/id/eprint/3857/1/03%20KORAN%20IMPOR%20%20KADHUNG%20PRAYOGA.pdf> . Diakses pada 7 Oktober 2023 pukul 15.00 WIB.
- Rijali, Ahmad, "Analisis Data Kualitatif", *Jurnal Alhadharah*, Volume 17 No. 33 Januari-Juni 2018, <http://jurnal.uin-antasari.ac.id/index.php/alhadharah/article/viewFile/2374/1691>
- Rusmawan, Rusmawan, Perubahan Penggunaan Lahan Pertanian ke Non-Pertanian Dalam Perspektif Sosial Budaya, *Jurnal Geomedia*, Volume (5)1:111- 118, (2007).
- Salasa, Andi Rachman, Paradigma Dan Dimensi Strategi Ketahanan Pangan *Jejaring Administrasi Publik* 13.1 (2021): 35-48. https://scholar.google.com/scholar?hl=id&as_sdt=0%2c5&q=andi+rachman+salasa%2c+paradigma+dan+dimensi+strategi+ketahanan+pangan&btnq=
- Saputra, Tedy, *et.al.*, Pengaruh Motivasi dan Manajemen Lingkungan Terhadap Minat Generasi Muda Dalam Bertani, *JLEB: Journal of Law, Education and Business*, 1(2), (2023), 495-506. <http://www.rayyanjurnal.com/index.php/jleb/article/view/1073>
- Sarjana, I Made, et al., " Faktor-Faktor Pendorong Alifungsi Lahan Pertanian Sawah Menjadi Lahan Non-Pertanian (Kasus: Subak Kerdung, Kecamatan Denpasar Selatan)", *jurnal manajemen agribisnis*, 3.2 (2015): 26303.
- Simatupang, Pantjar, "Analisis Kritis Terhadap Paradigma Dan Kerangka Dasar Kebijakan Ketahanan Pangan Nasional.", *Forum Penelitian Agro Ekonomi*, vol. 25. no. 1, 2007:1-19.
- Simatupang, Simatupang, Analisis Kritis Terhadap Paradigma Dan Kerangka Dasar Kebijakan Ketahanan Pangan Nasional, *Forum Penelitian Agro Ekonomi*, 25;1, (2007),. https://scholar.google.com/scholar?hl=id&as_sdt=0%2c5&q=analisis+kritis+terhadap+paradigma+dan+kerangka+dasar+kebijakan+ketahanan+pangan+nasional&btnq=

- Situngkir, Roman. "Peralihan Izin Mendirikan Bangunan Menjadi Persetujuan Bangunan Gedung Berdasarkan Undang-Undang Nomor 11 Tahun 2020 Tentang Cipta Kerja." *Iuris Studia: Jurnal Kajian Hukum* 2.3 (2021): 664-672.
- Suemy, Suemy, "Upaya Perencanaan Kawasan Industri Terpadu Di Kabupaten Brebes Sebagai Implikasi Pelaksanaan Otonomi Daerah." *Jurnal Ilmu Manajemen dan Akuntansi Terapan (JIMAT)* 3.2 (2012): 79-103
- Suyanto, B, Kenapa generasi muda enggan bertani? Memahami subkultur dan gaya hidup anak muda dari perspektif cultural studies. Bahan Pertemuan Upaya Meningkatkan Minat Generasi Muda terhadap Pertanian; 2016 Feb 23; Bogor, Indonesia. Bogor (ID): Pusat Perpustakaan dan Penyebaran Informasi (2016).
- Thomas, Thomas, Pemerintah Akan Alokasikan Rp3,9 Triliun Untuk Food Estate Di 2022, Pekanbaru, 2021, <https://tirto.id/pemerintah-akan-alokasikan-rp39-triliun-untuk-food-estate-di2022-gehv>, diakses pada 1 desember 2023.
- Toenniessen, Gary H. "Crop Genetic Improvement For Enhanced Human Nutrition." *The Journal Of Nutrition*" 132.9 (2002): 2943s-2946s.
- Wardani, Eka Muda, "Dampak Relokasi Industri Terhadap Petani Bawang Merah Di Brebes: Dampak Relokasi Industri Terhadap Petani Bawang Merah Di Brebes." *Indonesian Proceedings and Annual Conference of Islamic Law And Sharia Economic (IPACILSE)*,1;1. 2023.
- World Resources Institute, 3 alasan "food estate" belum menjawab agenda ketahanan pangan dan gizi, (2021a). <https://wri-indonesia.org/id/blog/3-alasan-food-estatebelum-menjawab-agenda-ketahanan-pangan-dan-gizi>
- Zahuri, Mursid, Alih Fungsi lahan pertanian di pantura Jawa Tengah (Trudi kasus Kabupaten Brebes),*jurnal litbang Provinsi Jawa Tengah*,16,(1), juni 2018;119-130.

DAFTAR RIWAYAT HIDUP

Nama : Ummu Umaroul Marifah
 NPM : 5120600222
 Tempat/Tanggal Lahir : Brebes, 16 Juli 2001
 Program studi : Ilmu Hukum
 Alamat : Desa Buara, Rt 09/01 Kecamatan Ketanggungan,
 Kabupaten Brebes

Riwayat Pendidikan;

No.	Nama Sekolah	Tahun Masuk	Tahun lulus
1.	SD Negeri Buara 2	2008	2014
2.	SMP Negeri 1 Ketanggungan	2014	2017
3.	SMA Negeri 1 Banjarharjo	2017	2020
4.	S1 Fakultas Hukum Universitas Pancasakti Tegal	2020	-

Demikian daftar Riwayat hidup ini saya buat dengan sebenarnya.

Tegal, 2 Februari 2024

Hormat saya,

(Ummu Umaroul Marifah)

LAMPIRAN

Lampiran 1. Zona Peta Lahan Yang Di Lindungi Namun Sudah Terdapat Bangunan

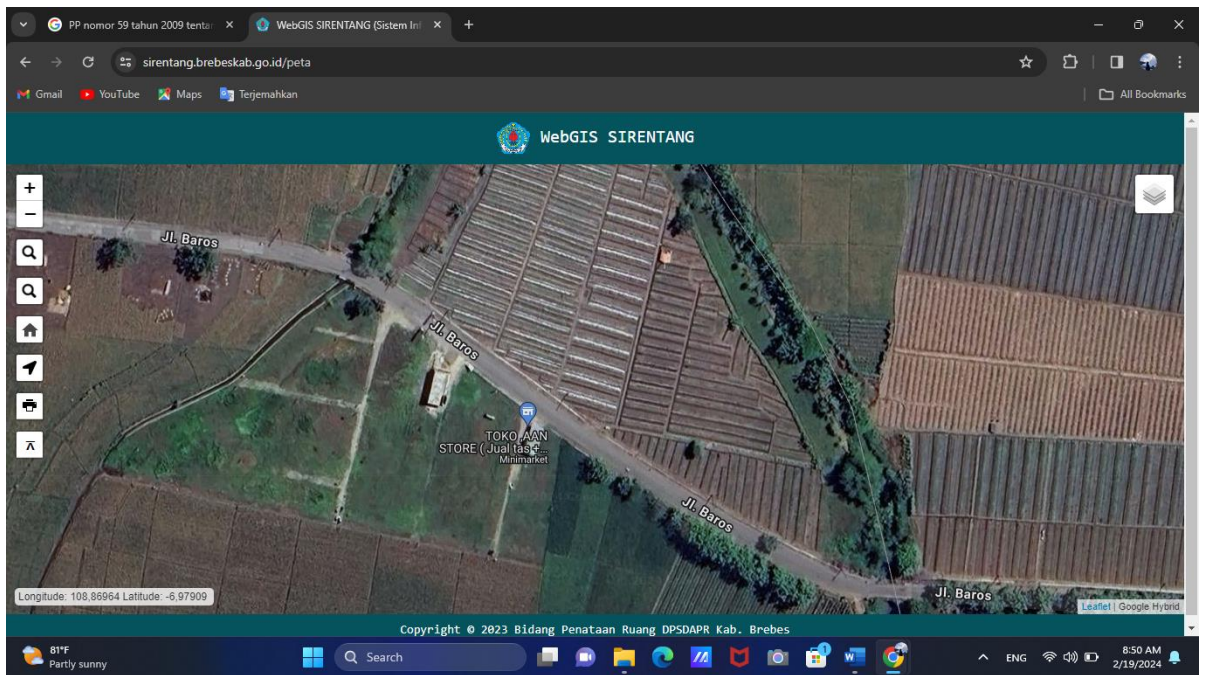
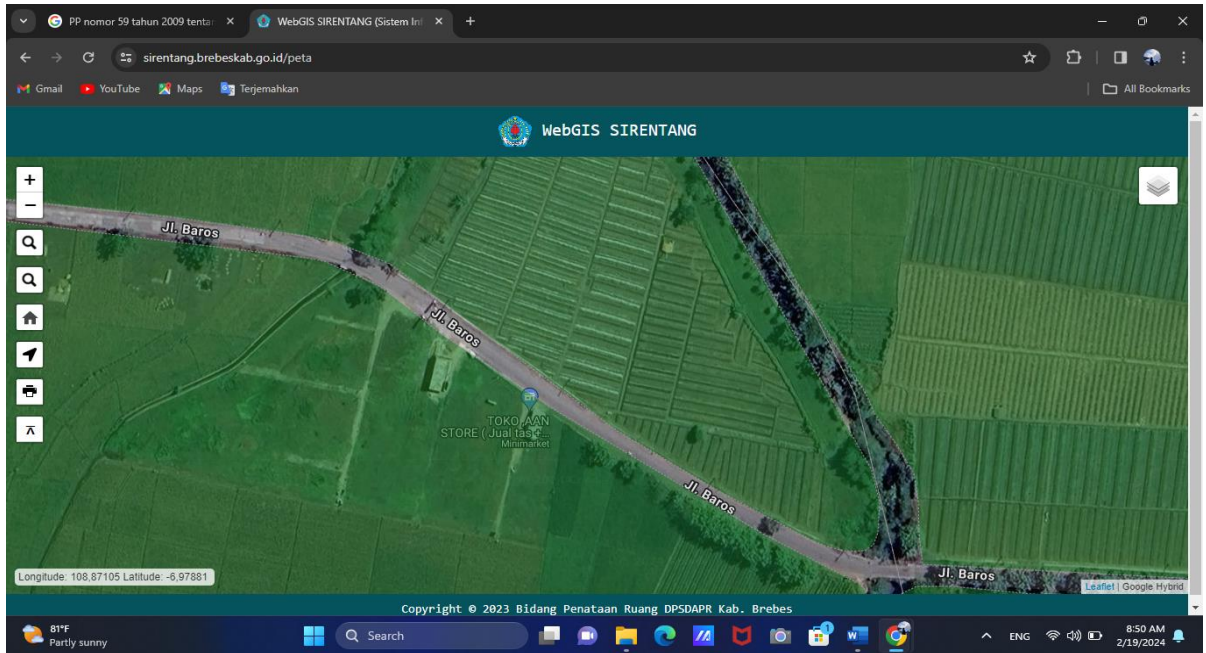

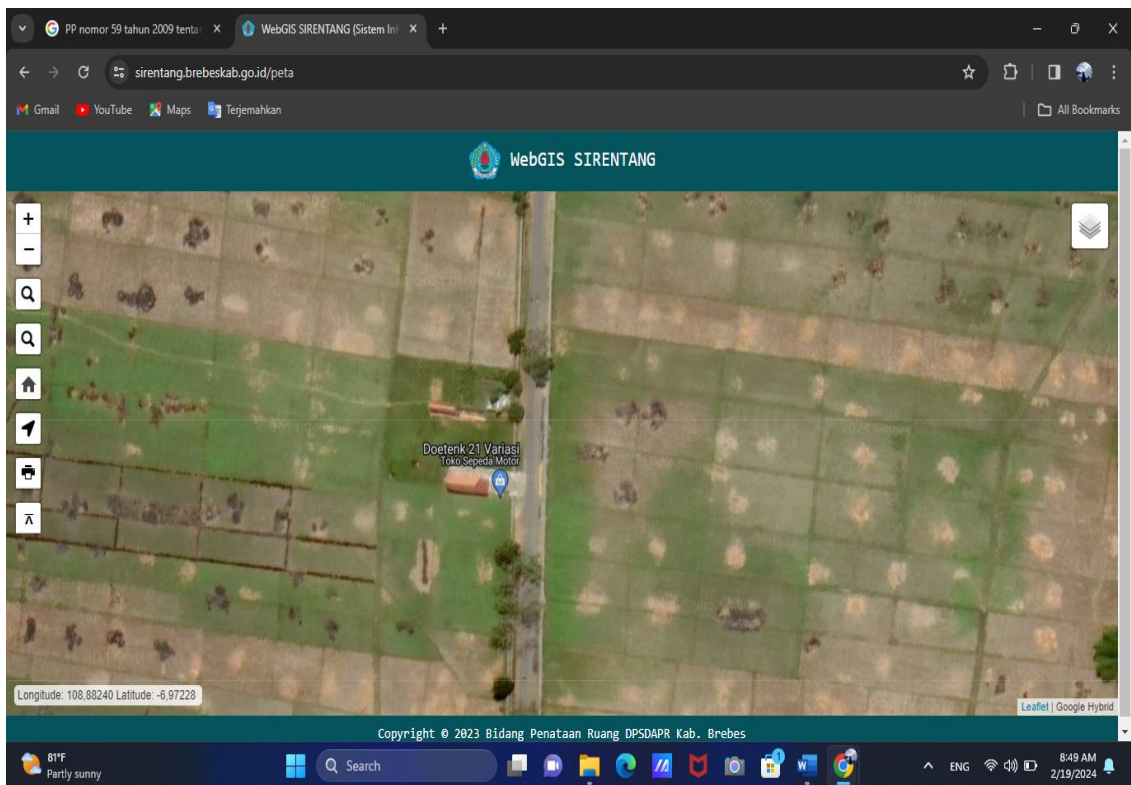
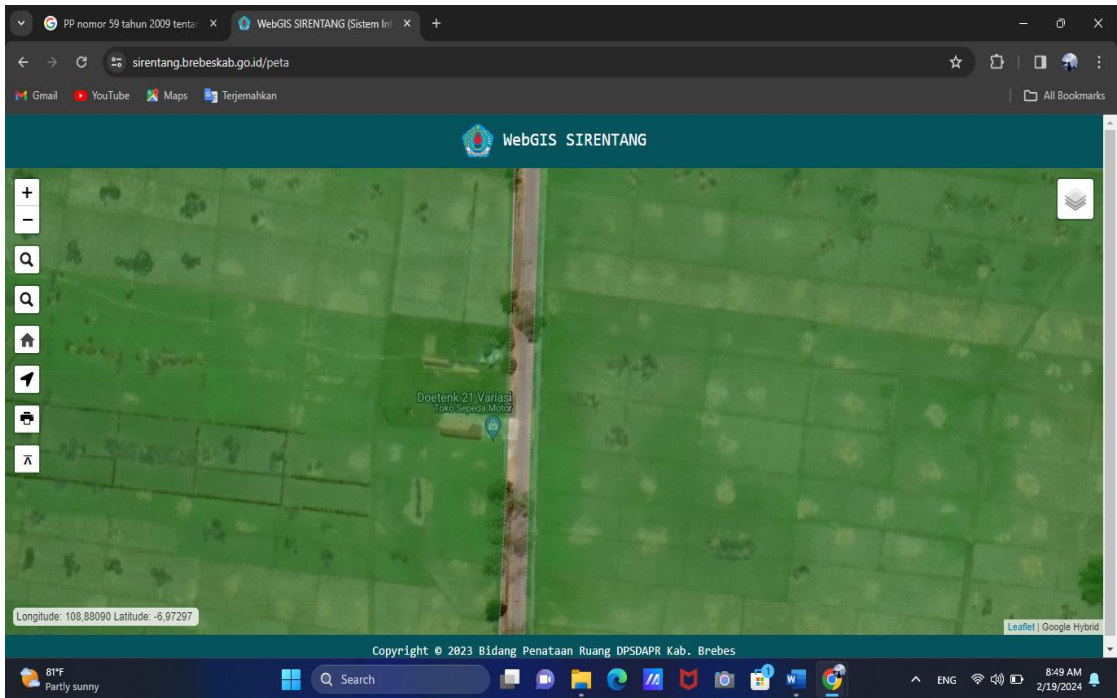

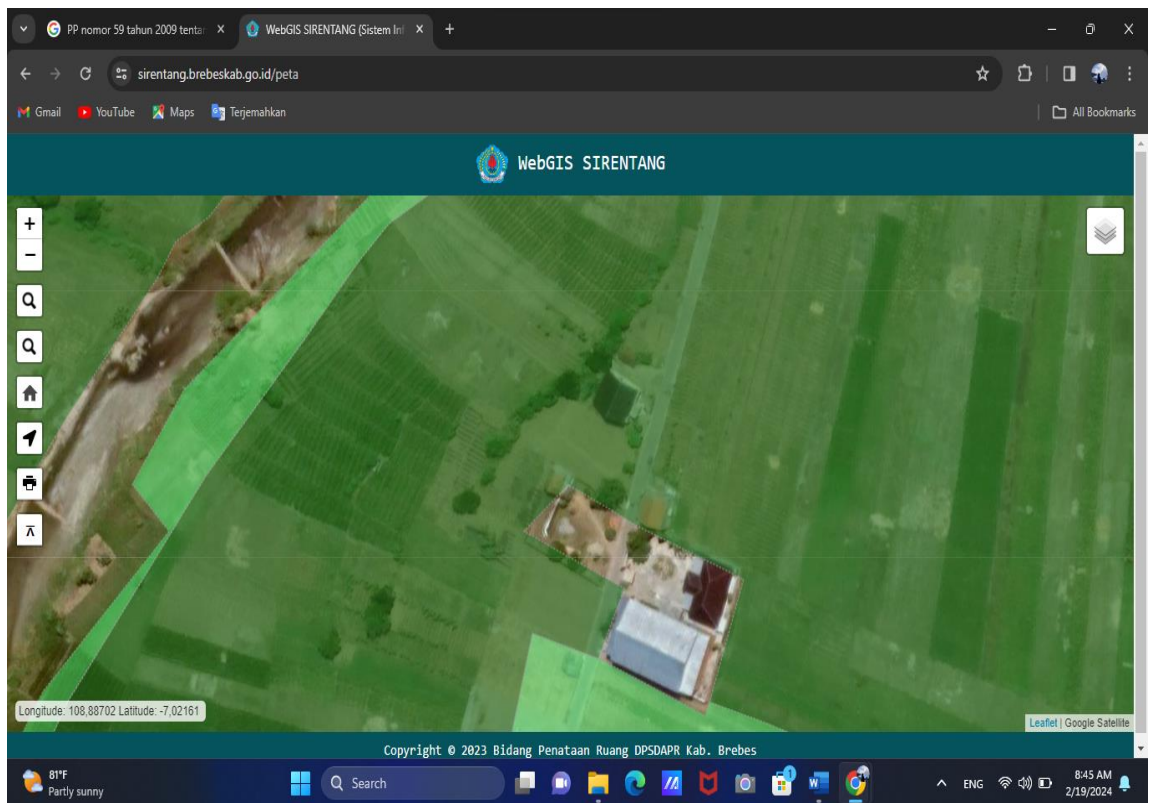
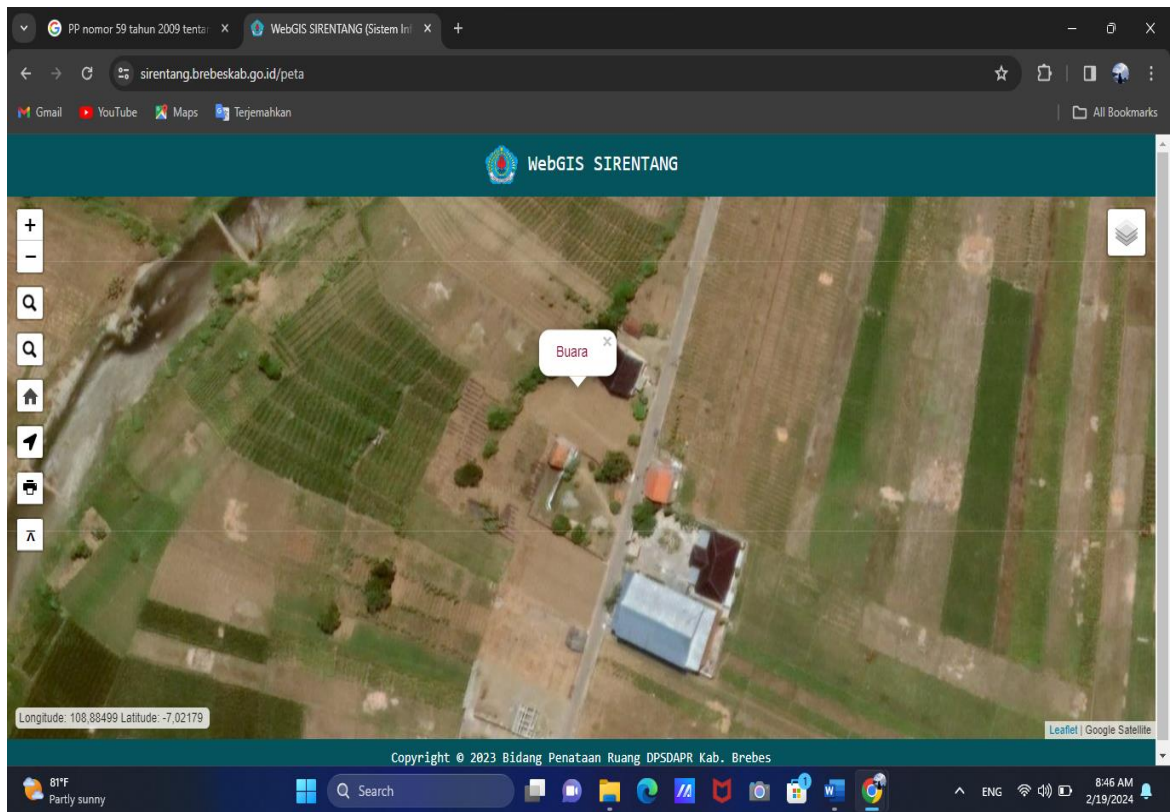

852-858.pdf x tujuan perlindungan lahan p 27786-Article Text-86592-1 x SKRIPSI - Google Drive x WebGIS SIRENTANG (sistem x WebGIS SIRENTANG (sistem x

sirentang.brebeskab.go.id/peta

Gmail YouTube Maps Terjemahkan

WebGIS SIRENTANG

Longitude: 109.29611 Latitude: -6.95259

Copyright © 2023 Bidang Penataan Ruang DPSDAPR Kab. Brebes

28°C Berawan

Search

7:57 PM 11/26/2023

Lampiran 2 Surat ijin Penelitian ATR/BPN



**KEMENTERIAN AGRARIA DAN TATA RUANG/
BADAN PERTANAHAN NASIONAL
KANTOR PERTANAHAN KABUPATEN BREBES
PROVINSI JAWA TENGAH**

Alamat: Jl. Yos Sudarso No. 3 Brebes 52212, Telp. 0283 – 671860, 671478

Nomor : UP.02.04/2501-33.29.100/XI/2023 Brebes, 06 November 2023
Sifat : Biasa
Lampiran: -
Perihal : Ijin Penelitian

Kepada Yth.
Dekan Fakultas Hukum
Universitas Panca Sakti Tegal
di-
TEGAL

Memperhatikan Surat Dekan Fakultas Hukum Universitas Panca Sakti Tegal Nomor : 178.a/K/A-4/FTI-UPS/X/2023 tanggal 27 Oktober 2023 perihal sebagaimana tersebut pada pokok surat di atas, bersama ini kami sampaikan bahwa kami **menyetujui** pelaksanaan Ijin Penelitian bagi mahasiswa:

Nama : Ummu Umarul Marifah
NIM : 5120600222
Fakultas : Hukum
Judul Skripsi : Tinjauan Sosiologis Perlindungan Lahan Pertanian Pangan Berkelanjutan Ditinjau dari Perda No.13 Tahun 2019 Tentang RT RW

Demikian disampaikan untuk menjangkau perhatian dan guna seperlunya.

a.n. Kepala Kantor Pertanahan
Kabupaten Brebes
Kepala Sub Bagian Tata Usaha



Eko Setyawan, S.SiT., M.H
NIP. 197307051995031001

Tembusan disampaikan kepada Yth. :
Kepala Kantor Pertanahan Kabupaten Brebes (sebagai laporan)

11111111

Lampiran 3 Surat Ijin Penelitian DPKP



PEMERINTAH KABUPATEN BREBES
DINAS PERTANIAN DAN KETAHANAN PANGAN

Jalan Gajah Mada Nomor 3 Telepon (0283) 671742 Faksimile (0283) 671030
 Laman: dpkp.brebeskab.go.id, Pos-el: dpkp@brebeskab.go.id

Brebes, 29 November 2023

Nomor : B/800/1219/XI/2023
 Sifat : BIASA
 Lampiran : -
 Hal : Balasan Permohonan Ijin Penelitian

Yth. Dekan Fakultas Hukum
 Universitas Pancasakti Tegal
 di
 Tempat

Berdasarkan Surat No. 178.b/K/A-4/FH-UPS/X/2023 tentang Surat Permohonan Ijin Penelitian sebagai Bahan Menyusun skripsi untuk menyelesaikan Program Sarjana (S1) atas mahasiswa:

Nama : Ummu Umaroul Marifah
 NIM : 5120600222
 Program Studi : Ilmu Hukum
 Judul Penelitian : Tinjauan Sosiologis Perlindungan Lahan Pertanian Pangan Berkelanjutan Ditinjau dari Perda No. 13 Tahun 2019 tentang Rt RW

Dengan ini kami bersedia membantu memberi data yang diperlukan dalam Penelitian tersebut.

Demikian Kami sampaikan untuk dapat dilaksanakan dengan sebaik-baiknya

Kepala Dinas Pertanian dan
 Ketahanan Pangan Kabupaten
 Brebes



Ir.Yulia Hendrawati, M. Si.
 Pembina Utama Muda-IV/C
 NIP. 196507141991032008

Lampiran 4 Survey Terkait LP2B dan LSD

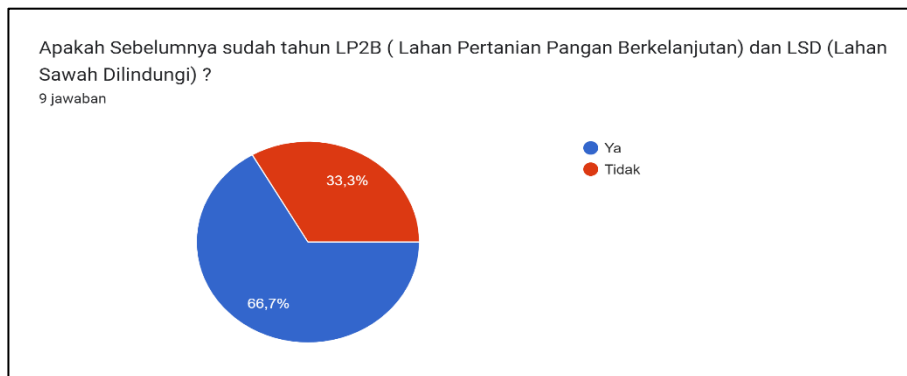
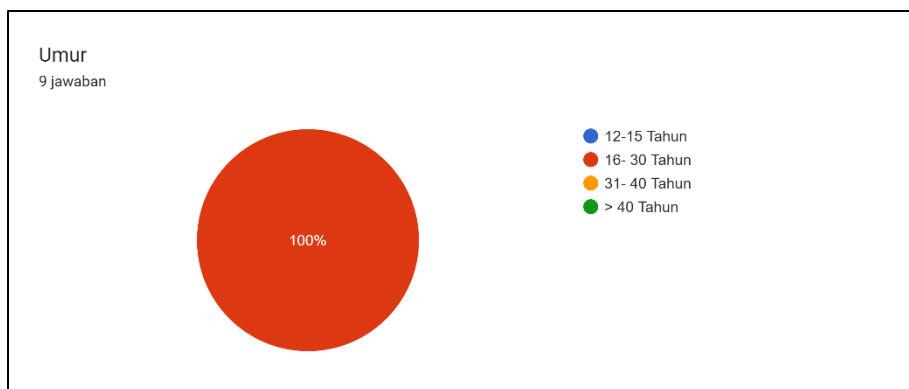
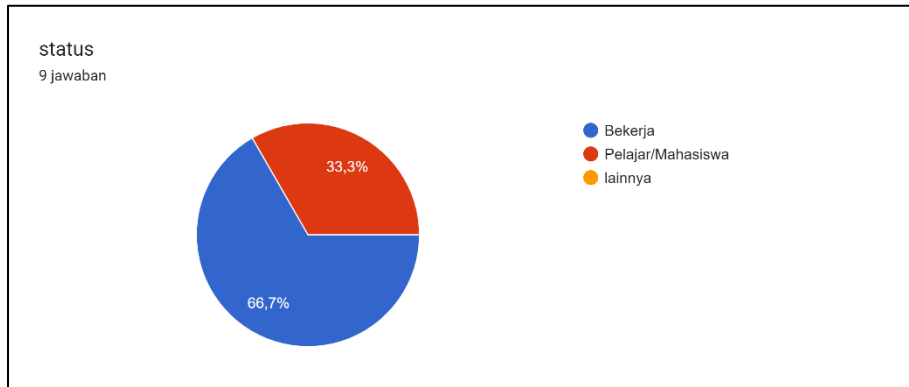

Menurut Kalian seberapa pentingkah adanya kebijakan mengenai LP2B dan LSD ditingkat Kabupaten?

9 jawaban

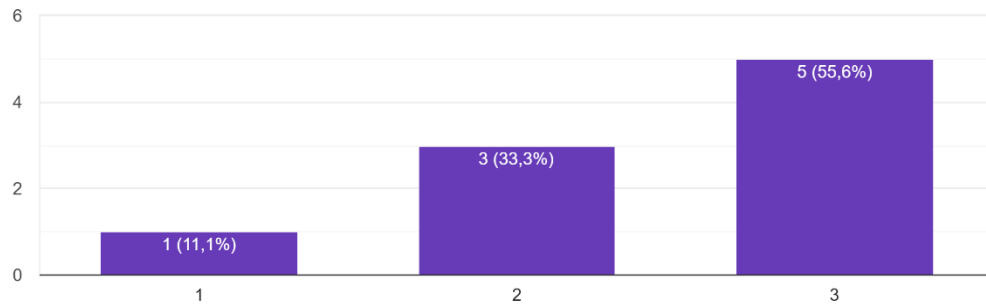

Apakah lahan sawah disekitar kalian beralih fungsi menjadi lahan non-pertanian, seperti rumah ataupun industri ?

9 jawaban

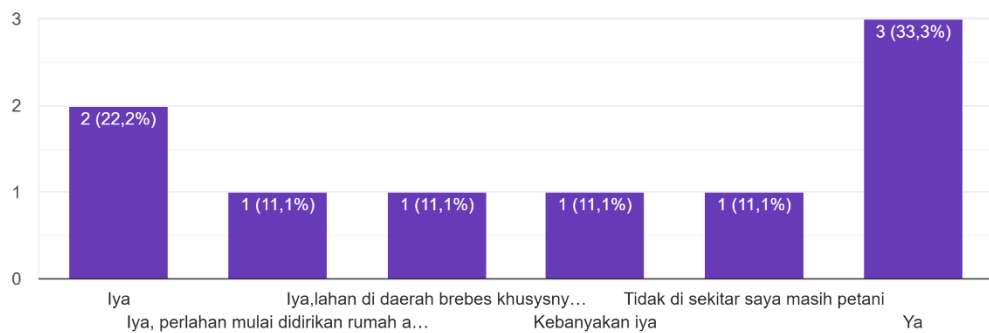

Seberapa besar pengaruh KIB (Kawasan Industri Brebes) terhadap perekonomian warga masyarakat kabupaten brebes ?

9 jawaban

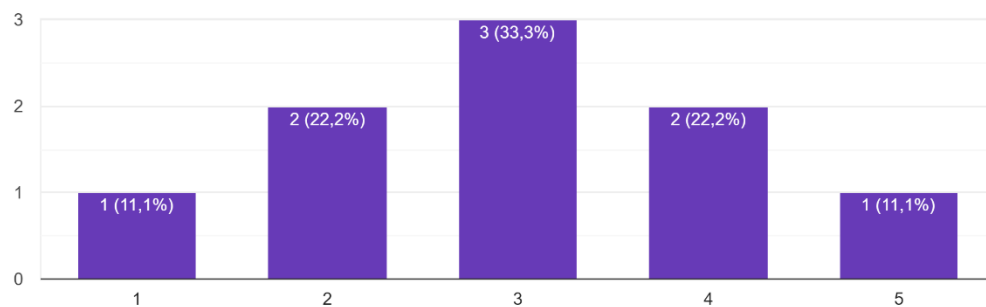

Menurut Kalian, apakah anak muda sekarang tertarik dengan dunia pertanian ? Alasannya!

Tidak, karena mereka menilai jika di dunia pertanian akan sering ke sawah. Dimana sawah merupakan tempat yang panas dan kotor. Anak muda sekarang lebih tertarik dalam dunia bisnis dan digital yang menurut mereka lebih keren daripada di dunia pertanian.

1 jawaban

Menurut saya anak muda sekarang jarang sekali yg tertarik pada dunia pertanian dikarenakan kemajuan jaman dan teknologi yang makin maju, jdi anak muda sekarang lebih banyak tertarik dengan dunia teknologi terutama internet

1 jawaban

Kebanyakan tidak karena selain biaya yang membutuhkan besar dan resiko panen gagal terkadang yang menjadi penghambat adalah pupuk yang sangat mahal dan langka

1 jawaban

Harusnya tertarik karena tanah kita sangat lah subur dan bisa mencontoh teknik bertani negara jepang contohnya

1 jawaban

Tidak Alasan anak mudah sekarang lebih banyak mencari kerja di luar kota .

1 jawaban

Iya karena semakin minimnya lahan pertanian

1 jawaban

Tidak, alasan nya kurang menarik1

1 jawaban

Kurang tertarik hanya sebagian

1 jawaban

Tidak tahu

1 jawaban

Lampiran 5 DOKUMENTASI WAWANCARA

