

DAFTAR PUSTAKA

- Agni, M. N., & Masriyah. (2023). Pengaruh Kesadaran Wajib Pajak Sosialisasi Perpajakan Dan Sanksi Pajak Terhadap Kepatuhan Wajib Pajak UMKM. *Jurnal Ilmiah Raflesia Akuntansi*, 9(1), 10-21.
- Ainiyah, I. N., & Febriani, E. (2023). Pengaruh Modernisasi Sistem Administrasi Perpajakan, Pengetahuan Wajib Pajak Dan Sanksi Perpajakan Terhadap Kepatuhan Wajib Pajak UMKM Dengan Sosialisasi Perpajakan Sebagai Variabel Moderasi. *Jurnal Ilmiah Bisnis Dan Perpajakan*, 183-192.
- Andriyani, L., Mustoffa, A. F., & Ardiana, T. E. (2022). Determinan Kepatuhan Wajib Pajak UMKM: Studi KPP Pratama Ponorogo. *MAKSIMUM: Media Akuntansi Universitas Muhammadiyah Semarang*, 12(2), 121-133.
- Antika, F. N., S. M., & Budiman, N. A. (2021). Determinan Kepatuhan Wajib Pajak Umkm. *Jurnal Kajian Akuntansi Dan Auditing*, 15-28.
- Arta, L. D., dan Alfasadun, A. (2022). Pengaruh Tarif Pajak, Pemahaman Perpajakan, dan Sanksi Perpajakan terhadap Kepatuhan Wajib Pajak UMKM Kota Pati. *Fair Value: Jurnal Ilmiah Akuntansi dan Keuangan*, 4(12), 5453–5461. <https://doi.org/10.32670/fairvalue.v4i12.1999>
- Asyhari, F., & Aryati, T. (2023). Pengaruh Pengetahuan Perpajakan, Sanksi Perpajakan, Penurunan Tarif, Kondisi Keuangan, Kualitas Pelayananpetugas Pajak Terhadap Kepatuhan Wajib Pajak UMKM Di Jakarta. *Jurnal Ekonomi Trisakti*, 1715-1724.
- Deo, P. P., Y. P., & Tampubolon, L. D. (2022). Pengaruh Tarif Pajak UMKM, Pemahaman Peraturan Perpajakan, dan Tingkat Kepercayaan terhadap Kepatuhan Wajib Pajak UMKM. *Jurnal Pendidikan dan Konseling*, 3651-3662.
- Devi, S. (2024). Pengaruh Pemahaman Peraturan Pajak, Sanksi Perpajakan, dan Self Assessment Terhadap Kepatuhan Wajib Pajak Usaha, Mikro, Kecil, Menengah (UMKM) Dengan Kesadaran Wajib Pajak Sebagai Variable Moderating. *Global Accounting : Jurnal Akuntansi*, 3(1), 1-11.
- Dwitrayani, M. C. (2020). Pengaruh Penerapan E-Billing System, E-Filing System Dan Penurunan Tarif Pajak Penghasilan Final Terhadap Kepatuhan Wajib Pajak Pelaku UMKM Di Kota Denpasar. *Jurnal Riset*

Akuntansi, 10(2), 150-163.

- Endarwati, & Rachman, A. N. (2022). Studi Pengaruh Kepatuhan Wajib Pajak UMKM Kuningan Di Cepogo, Boyolali. *Juremi: Jurnal Riset Ekonomi*, 2(1), 1-12.
- Fadilah, L., Noermansyah, A. L., & Krisdiyawati. (2021). Pengaruh Tingkat Pendapatan, Penurunan Tarif, Dan Perubahan Cara Pembayaran Terhadap Kepatuhan Wajib Pajak UMKM Masa Pandemi Covid-19. *Owner: Riset & Jurnal Akuntansi*, 450-459.
- Faridzi, M. A., Suryanto, T., & Devi, Y. (2022). Pengaruh Pemahaman Dan Religiusitas Terhadap Kepatuhan Wajib Pajak UMKM Dalam Membayar Pajak Pp 23 Th 2018 (Studi UMKM Kecamatan Sukarame). *Al-Mal: Jurnal Akuntansi dan Keuangan Islam*, 3(1), 85-107.
- Fhatonah, A., & Saharsini, A. (2023). Faktor-Faktor Yang Mempengaruhi Kepatuhan Wajib Pajak UMKM Di Wilayah Ngemplak. *Juremi: Jurnal Riset Ekonomi*, 2(4), 521-536.
- Fikri, R. Z., Sagara, M., Saputra, D. H., & Nasuhi. (2020). Faktor-Faktor Yang Mempengaruhi Kepatuhan Wajib Pajak Dalam Membayar Pajak UMKM. *Journal Of Applied Business And Economics (JABE)*, 7(2), 294-305.
- Ghozali, I. (2018). *Aplikasi Analisis Multivariate dengan Program IBM SPSS 25*. Semarang: Badan Penerbit Universitas Diponegoro.
- Habu, R. E., S. A., & D. K. (2021). Pengaruh Kesadaran Wajib Pajak, Pemahaman Psak Emkm Dan Relaksasi Pajak Terhadap Kepatuhan Wajib Pajak Pelaku Usaha Mikro Kecil Menengah Di Kota Yogyakarta. *Amnesty: Jurnal Riset Perpajakan*, 4(2), 357-375.
- Handayani, E. P., Harimurti, F., & Kristanto, D. (2020). Pengaruh Pemahaman Peraturan Pajak, Sosialisasi Pajak, Dan Tingkat Kepercayaan Terhadap Kepatuhan Wajib Pajak UMKM. *Jurnal Akuntansi Dan Sistem Teknologi Informasi*, 16(1), 22 – 32.
- Handriyani, P. E., & Astawa, I. B. (2022). Pengaruh Tingkat Penghasilan, Pemahaman Aturan Perpajakan, Dan Sosialisasi Perpajakan Terhadap Kepatuhan Wajib Pajak UMKM Kabupaten Buleleng. *Vokasi : Jurnal Riset Akuntansi*, 11(1), 13-22.
- Hapsari, A., & Kholis, N. (2020). Analisis Faktor-Faktor Kepatuhan Wajib Pajak

- UMKM di KPP Pratama Karanganyar. *Reviu Akuntansi dan Bisnis Indonesia*, 56-67.
- Hardani, Andriani, H., Ustiawaty, J., Utami, E. F., Istiqomah, R. R., Fardani, R. A., et al. (2020). *Metode Penelitian Kualitatif & Kuantitatif*. Yogyakarta: CV. Pustaka Ilmu Group.
- Hasanah, I., & Fauziati, P. (2022). Faktor-Faktor Yang Mempengaruhi Pembayaran Pajak UMKM Terhadap Kepatuhan Wajib Pajak Pada Masa Pandemi Covid-19. *E-journal Universitas Bung Hatta*, 1-4.
- Hendrawati, E., Pramudianti, M., & Abidin, K. (2021). Pengetahuan Pajak, Sanksi Pajak, Modernisasi Sistem, Kondisi Keuangan Terhadap Kepatuhan Wajib Pajak UMKM Selama Pandemi Covid-19. *Fair Value: Jurnal Ilmiah Akuntansi dan Keuangan*, 4(1), 214-230.
- Herdiatna, M. R., & Lingga, I. S. (2022). Pengaruh Pemahaman Pajak Dan Kesadaran Wajib Pajak Terhadap Kepatuhan Pajak Umkm Di Kota Bandung. *JAFTA*, 4(1), 13-28.
- Iftakukhoiri, I., & Bagana, B. D. (2023). Pengaruh Pemahaman Wajib Pajak, Kesadaran Wajib Pajak dan Sanksi Perpajakan terhadap Kepatuhan Wajib Pajak UMKM di Kota Semarang. *Jurnal Ilmiah Komputerisasi Akuntansi*, 16(2), 471 - 488.
- Inayati, E. K., & Fitria, A. (2019). Pengaruh Kondisi Keuangan, Sanksi Perpajakan, Kesadaran Wajib Pajak Terhadap Kepatuhan Wajib Pajak. *Jurnal Ilmu Dan Riset Akuntansi*, 1-15.
- Irawan, R. A., & A. P. (2022). Pengaruh Kualitas Pelayanan Petugas Pajak, Sanksi Perpajakan, Tarif Pajak Dan Kondisi Keuangan Terhadap Kepatuhan Wajib Pajak. *Jrak Jurnal Riset Akuntansi & Komputerisasi Akuntansi*, 99-108.
- Kumala, R., & Junaidi, A (2020) 'Pengaruh Pemahaman Peraturan Pajak, Tarif Pajak, Lingkungan, dan Kesadaran Wajib Pajak Terhadap Kepatuhan Wajib Pajak Pada UMKM'. *EMBISS: Jurnal Ekonomi, Manajemen, Bisnis, dan Sosial*, 1(1), pp.48- 55.
- Kusnanto. (2019). *Belajar Pajak*. Semarang: Mutiara Aksara.
- Machmud, Z. H. (2014). *Asal-Usul Kota-Kota di Indonesia Tempo Doeloe*. Jakarta: Change.

- Madjodjo, F., & Baharuddin, I. (2022). Pengaruh Kesadaran Wajib Pajak Dan Pelayanan Fiskus Terhadap Kepatuhan Wajib Pajak UMKM. *Gorontalo Accounting Journal*, 50-67.
- Maghriby, B., & Ramdani, D. (2020). Pengaruh Dari Kesadaran Diri Wajib Pajak Dan Pengetahuan Perpajakannya Terhadap Kepatuhan Wajib Pajak Pada Entitas Usaha Kecil (UMKM). *Jurnal Riset Akuntansi Dan Perbankan*, 14(1), 288-300.
- Marlyna, D., Mareta, A. R., & Yufantria, F. (2022). Evaluasi Kepatuhan Pajak UMKM Selama Pandemi Covid 19. *Fair Value : Jurnal Ilmiah Akuntansi dan Keuangan*, 4(11), 5008-5016.
- Meidiyustiani, R., Qodariah, & Sari, S. (2022). Pengaruh Pemahaman Wajib Pajak, Pelayanan Petugas Pajak, Kesadaran Wajib Pajak, Dan Tingkat Pendidikan Terhadap Kepatuhan Wajib Pajak UMKM. *Jurnal Bina Akuntansi*, 9(2), 184 - 197.
- Mudiarti, H., Lestari, A., & Setiawan, B. (2020). Pengaruh Kesadaran Perpajakan, Kewajiban Moral Dan Kondisi Keuangan Terhadap Kepatuhan Pajak. *Jurnal Ekonomi Syariah Dan Akuntansi*, 1(2), 17-20.
- Nasrullah, Andayaningsih, S., Sarda, S., & Pratiwi, W. A. (2021). Pengaruh Penerapan E-Billing System Terhadap Kepatuhan Pembayaran Pajak Pph Final Wajib Pajak Ukm Di Kabupaten Sinjai. *Amnesty: Jurnal Riset Perpajakan*, 4(2), 293-302.
- Ningsih, W., Diana, N., & Junaidi. (2022). Pengaruh Pemahaman Peraturan Perpajakan, Tarif Pajak, Dan Sanksi Pajak Terhadap Kepatuhan Wajib Pajak UMKM Di Kota Malang. *E-JRA*, 20-29.
- Prabowo, M. (2022). Pengaruh Pemahaman Pajak, Sosialisasi Pajak, Ketegasan Sanksi, Tarif Pajak, Kualitas Pelayanan Fiskus Terhadap Kepatuhan Wajib Pajak UMKM di Kabupaten Tegal. Fakultas Ekonomi dan Bisnis. Universitas Pancasakti Tegal. Tegal.
- Pramitasari, D. A., & Rusdiyanto. (2022). *Konsep Kepatuhan Pelaporan Wajib Pajak Dengan Media E-Spt*. Sukoharjo: Cv. Media Sarana Sejahtera.
- Priyatno, D. (2014). *SPSS 22 Pengolah Data Terpraktis*. Yogyakarta: Penerbit Andi.
- Purba, I. R., & Simbolon, L. S. (2021). Pengaruh Pemahaman Peraturan

- Perpajakan, Tarif Pajak, Dan Asas Keadilan Terhadap Kepatuhan Wajib Pajak Usaha Mikro, Kecil Dan Menengah Di Kabupaten Samosir. *JRAK*, 7(2), 124-138.
- Puspodewanti, C. P., & Susanti. (2021). Pengaruh Pengetahuan Perpajakan, Kualitas Pelayanan, Dan Kesadaran Wajib Pajak Terhadap Kepatuhan Wajib Pajak UMKM Surabaya. *E-Jurnal Ekonomi Dan Bisnis Universitas Udayana*, 10(11), 967-980.
- Putra, P. P., Hardika, N. S., & Suarjana, A. M. (2024). Analisis Faktor-Faktor Yang Memengaruhi Kepatuhan Wajib Pajak Orang Pribadi UMKM. *Jurnal Aktual Akuntansi Bisnis Terapan*, 7(1), 63-80.
- Putri, A., & Wibowo, D. (2021). Faktor-Faktor Yang Mempengaruhi Kepatuhan Wajib Pajak UMKM. *Jurnal Ilmu Dan Riset Akuntansi*, 10(2), 1-23.
- Putri, K. W., A. A., & R. Y. (2024). Pengaruh Tingkat Pendapatan Dan Perubahan Cara Pembayaran Terhadap Kepatuhan Wajib Pajak UMKM. *NCAF: Proceeding of National Conference on Accounting & Finance* (pp. 52-61). Yogyakarta: Universitas Islam Indonesia.
- Qorina, R. (2019). Pengaruh Tingkat Pendidikan, Tingkat Penghasilan, Tingkat Pemahaman, Dan Pekerjaan Wajib Pajak Terhadap Kepatuhan Wajib Pajak Di Wilayah Kabupaten Sleman Yogyakarta. Fakultas Ekonomi. Universitas Islam Indonesia. Yogyakarta.
- Ramandey, L. (2020). *Perpajakan*, Suatu Pengantar. Yogyakarta: Deepublish.
- Ratnasari, D. (2020). Pengaruh Penerapan Sistem Administrasi Perpajakan Modern, Kualitas Pelayanan Fiskus, Kesadaran Wajib Pajak, Tingkat Penghasilan Dan Sanksi Perpajakan Terhadap Kepatuhan WPOP UMKM. *Prisma (Platform Riset Mahasiswa Akuntansi)*, 1(3), 11-21.
- Riskillah, A., Irawan, & Rachman, A. A. (2022). Pengaruh Pengetahuan Perpajakan, Kondisi Keuangan dan Lingkungan terhadap Kepatuhan Wajib Pajak UMKM (Studi Kasus UMKM di Kota Bandar Lampung). *Jurnal Ilmiah ESAI*, 16(1), 1-14.
- Rizki, M., & Farina, K. (2022). Pengaruh Kesadaran Wajib Pajak, Pemahaman Perpajakan Dan Sanksi Pajak Terhadap Kepatuhan Wajib Pajak Umkm Di Pasar Tohaga Cibinong. *Trilogi Accounting And Business Research*, 03(02), 273-282.

- Rositayani, K. D., & Purnamawati, I. A. (2022). Pengaruh Religiusitas, Kesadaran Wajib Pajak, Sosialisasi, Dan Kewajiban Moral Terhadap Kepatuhan Wajib Pajak UMKM Pada Masa Pandemi Covid-19. *JIMAT (Jurnal Ilmiah Mahasiswa Akuntansi)*, 331-343.
- Sugiyono. (2019). *Metode Penelitian Kuantitatif, Kualitatif, dan R&D*. Bandung: Alfabeta.
- Suhendra, B., Ratnawati, V., & Fitrioso, R. (2023). Faktor-Faktor Yang Mempengaruhi Kepatuhan Wajib Pajak (Studi Pada Wajib Pajak UMKM Di KPP Pratama Pekanbaru Tampan). *Bilancia: Jurnal Ilmiah Akuntansi*, 7(1), 420-439.
- Susyanti, J., & Anwar, S. A. (2020). Efek Sikap Wajib Pajak, Kesadaran Wajib Pajak, Pengetahuan Perpajakan Terhadap Kepatuhan Pajak Di Masa Covid-19. *Sebatik*, 24(2), 171-177.
- Undang-Undang Nomor 17 Tahun 2003 Tentang Keuangan Negara.
- Wahyuni, S. (2019). Pengaruh Pemahaman Peraturan Perpajakan Dan Dimensi Keadilan Terhadap Kepatuhan Wajib Pajak UMKM. *JAD: Jurnal Riset Akuntansi & Keuangan Dewantara*, 2(2), 71-81.
- Widodo, H. S., & Sari, D. P. (2020). Pemahaman Perpajakan, Kesadaran Pajak Dan Tingkat Pendapatan Sebagai Determinan Kepatuhan Pajak UMKM. *Imanensi Jurnal Ekonomi, Manajemen, Dan Akuntansi Islam*, 79-92.
- Yanti, L. D., & Wijaya, V. S. (2023). Pengaruh Pengetahuan Perpajakan, Tarif Pajak, Mekanisme Pembayaran Pajak dan Sanksi Pajak Terhadap Kepatuhan Wajib Pajak UMKM. *eCo-Buss*, 6(1), 206-216.
- Yulianti, L. N. (2022). Pengaruh Sosialisasi Perpajakan, Kesadaran Wajib Pajak, Dan Pemahaman Insentif Pajak Terhadap Kepatuhan Wajib Pajak UMKM Pada Masa Pandemi Covid-19. *Jurnal Ilmiah Manajemen Dan Kewirausahaan*, 46 - 53.
- Yunia, N. S., Kusuma, I. N., & Sudiartana, I. M. (2021). Pengaruh Pemahaman Peraturan Pajak Kualitas Pelayanan Fiskus, Sanksi Pajak, Kesadaran Wajib Pajak Dan Penurunan Tarif Pajak UMKM Pp No. 23 Tahun 2018 Terhadap Kepatuhan Wajib Dengan Preferensi Risiko Sebagai Variabel Moderasi. *Jurnal Kharisma*, 3(1), 106-116.

LAMPIRAN

Lampiran 1

KUESIONER PENELITIAN

Yth. Bapak/Ibu/Saudara/i
Pelaku UMKM di Tegal
Hal : Permohonan Mengisi Kuesioner Penelitian

Dengan hormat,

Dalam rangka penyusunan skripsi guna memenuhi syarat menyelesaikan studi program S1 di Fakultas Ekonomi dan Bisnis Universitas Pancasakti Tegal, peneliti:

Nama : Febrianti Putri Anggraeni
NPM : 4320600081
Program Studi : Akuntansi
Alamat : Jalan Cendrawasih Gang 19A RT 02/08 Randugunting, Kota Tegal
Judul Penelitian : Pengaruh Pemahaman Peraturan Perpajakan, Kesadaran Wajib Pajak, Kondisi Keuangan dan Perubahan Cara Pembayaran Pajak Terhadap Kepatuhan Wajib Pajak UMKM di Kota Tegal.

Dengan ini, peneliti mohon partisipasi Bapak/Ibu/Saudara/i untuk memberikan jawaban atas pertanyaan-pertanyaan yang tersedia dalam kuesioner penelitian ini. Semua jawaban yang dipilih adalah benar. Maka dari itu, peneliti mengharapkan Bapak/Ibu/Saudara/i memberikan jawaban sesuai dengan kondisi tempat Bapak/Ibu/Saudara/i bekerja. Peneliti sangat menghargai partisipasi Bapak/Ibu/Saudara/i sebagai responden dalam penelitian ini. Informasi yang Bapak/Ibu/Saudara/i berikan akan dijaga kerahasiannya dan hanya digunakan untuk kepentingan akademik.

Mengingat keberhasilan penelitian ini akan sangat bergantung kepada kelengkapan jawaban, dimohon dengan sangat agar Bapak/Ibu/Saudara/i dapat memberikan jawaban dengan lengkap. Terimakasih atas kesediaan Bapak/Ibu/Saudara/i yang telah mengisi kuesioner ini.

Hormat Saya,

Febrianti Putri Anggraeni
NPM. 4320600081

Identitas Responden

1. Nama Responden :
2. Jenis Kelamin :

<input type="checkbox"/> Laki-laki	<input type="checkbox"/> Perempuan
------------------------------------	------------------------------------
3. Jenis Usaha :

<input type="checkbox"/> Usaha Mikro
<input type="checkbox"/> Usaha Kecil
<input type="checkbox"/> Usaha Menengah
4. Lokasi Usaha :

<input type="checkbox"/> Tegal Barat	<input type="checkbox"/> Tegal Timur
<input type="checkbox"/> Tegal Selatan	<input type="checkbox"/> Margadana
5. Usia Responden :

<input type="checkbox"/> < 25 tahun	<input type="checkbox"/> 26-35 tahun	<input type="checkbox"/> > 56 tahun
<input type="checkbox"/> 36-45 tahun	<input type="checkbox"/> 46-55 tahun	
6. Pendidikan Terakhir :

<input type="checkbox"/> SD/Sederajat	<input type="checkbox"/> Diploma
<input type="checkbox"/> SMP/Sederajat	<input type="checkbox"/> Sarjana
<input type="checkbox"/> SLTA/Sederajat	

Petunjuk Pengisian

Berikut adalah daftar pertanyaan yang berkaitan dengan faktor-faktor yang mempengaruhi kepatuhan wajib pajak UMKM. Mohon Bapak/Ibu/Saudara/i menjawab pertanyaan dengan memberi tanda checklist (√) pada salah satu jawaban yang dianggap paling sesuai dengan pendapat Bapak/Ibu.

Keterangan :

- | | |
|-------------------------------|------------------------|
| 1 = Sangat Tidak Setuju (STS) | 4 = Setuju (S) |
| 2 = Tidak Setuju (TS) | 5 = Sangat Setuju (SS) |
| 3 = Kurang Setuju (KS) | |

DAFTAR PERTANYAAN

1. KEPATUHAN WAJIB PAJAK (Y)

No	Indikator Pertanyaan	STS	TS	KS	S	SS
1	Saya mendaftarkan diri sebagai wajib pajak atas kemauan sendiri.					
2	Setiap wajib pajak yang memiliki penghasilan harus mendaftarkan diri untuk memperoleh NPWP (Nomor Pajak Wajib Pajak).					
3	Saya menyampaikan SPT (Surat Pemberitahuan) ke Kantor Pelayanan Pajak tepat waktu.					
4	Saya mengisi SPT (Surat Pemberitahuan) pajak sesuai dengan ketentuan perundang-undangan.					
5	Saya menghitung jumlah pajak yang terutang dengan benar.					
6	Pemeriksaan pajak dapat mempermudah wajib pajak untuk membayar tepat waktu.					
7	Saya selalu tepat waktu dalam membayar pajak.					
8	Adanya bunga dalam tunggakan akan menambah beban pajak.					
9	Saya mengetahui batas akhir dalam pelaporan pajak.					
10	Saya bersedia membayar kewajiban pajak serta tunggakan pajaknya.					

Sumber: Maghriby & Ramdani (2020), Putri & Wibowo (2021)

2. PEMAHAMAN PERATURAN PERPAJAKAN (X1)

No	Indikator Pertanyaan	STS	TS	KS	S	SS
1	Saya mengetahui pengisian surat pemberitahuan (SPT) itu mudah.					
2	Sebagai wajib pajak, saya yakin mengisi SPT dengan benar.					
3	Sebagai wajib pajak, saya mengisi sendiri perhitungan kewajiban perpajakan.					
4	Saya mengetahui batas waktu pelaporan SPT.					
5	Saya mengetahui, sebagai wajib pajak penghasilan disetorkan di bank.					
6	Saya menghitung jumlah kewajiban perpajakan dengan benar.					
7	Pemeriksaan pajak dapat mempermudah wajib pajak untuk membayar tepat waktu.					
8	Penyetoran kewajiban perpajakan sesuai dengan jumlah pajak terutang.					

Sumber: Prabowo (2022)

3. KESADARAN WAJIB PAJAK (X2)

No	Indikator Pertanyaan	STS	TS	KS	S	SS
1	Saya membayar pajak karena dorongan dari dalam diri sendiri.					
2	Saya sadar akan pentingnya membayar pajak guna meningkatkan pendapatan negara.					
3	Penundaan dan pengurangan membayar pajak dapat menurunkan pendapatan negara.					

4	Pajak ditetapkan dengan Undang-Undang dan dapat dipaksakan.					
5	Kesadaran bahwa pemungutan pajak sesungguhnya juga dirasakan manfaatnya tetapi tidak dirasakan langsung oleh wajib pajak.					
6	Saya sadar pentingnya hak dan kewajiban sebagai wajib pajak dalam perpajakan.					
7	Kesadaran wajib pajak akan terbentuk rencana untuk kemajuan kesejahteraan rakyat.					
8	Kesadaran membayar pajak adalah bentuk partisipasi dalam menunjang pembangunan negara.					
9	Pajak merupakan bentuk pengabdian masyarakat kepada negara.					
10	Pembayaran pajak yang tidak sesuai akan berakibat pada kerugian yang akan ditanggung negara.					

Sumber: Putri & Wibowo (2021)

4. KONDISI KEUANGAN (X3)

No	Indikator Pertanyaan	STS	TS	KS	S	SS
1	Saya membayar pajak sesuai penghasilan yang diperoleh.					
2	Tarif pajak sesuai kemampuan wajib pajak.					
3	Saya merasa puas dengan penghasilan yang diperoleh.					
4	Besar kecilnya pendapatan bukan menjadi penghalang bagi wajib pajak untuk taat membayar pajak.					

Sumber: Irawan & Anisa (2022)

5. PERUBAHAN CARA PEMBAYARAN PAJAK (X4)

No	Indikator Pertanyaan	STS	TS	KS	S	SS
1	Sistem administrasi perpajakan berbasis teknologi informasi memudahkan wajib pajak dalam menjalankan kewajiban perpajakannya.					
2	Dengan adanya perubahan cara pembayaran perpajakan membuat sistem perpajakan lebih efektif dan efisien.					
3	Pembayaran pajak secara <i>online</i> sederhana dan mudah dimengerti oleh wajib pajak.					
4	Dengan adanya perubahan cara pembayaran pajak memberikan banyak manfaat bagi wajib pajak.					

Sumber: Firli (2021) dalam Ainiyah & Febriani (2023)

Lampiran 2

Surat Ijin Penelitian dan Permintaan Data

**YAYASAN PENDIDIKAN PANCASAKTI TEGAL**
UNIVERSITAS PANCASAKTI TEGAL
FAKULTAS EKONOMI DAN BISNIS
Jalan Perintis Kemerdekaan, Panggung, Kec. Tegal Timur, Kota Tegal, Jawa Tengah
Sekretariat : Telp 0851 - 6181 - 6545
Web : <http://feb.upstegal.ac.id>, email : feb@upstegal.ac.id

Nomor : **94/K/A/FEB/UPS/VI/2024** Tegal, 20 Juni 2024
Lampiran : -
Perihal : **Ijin Penelitian dan Permintaan Data**

Kepada : Yth. Kepala Dinas Koperasi, Usaha Kecil dan Menengah dan Perdagangan Kota Tega
Jl. Hang Tuah No. 21, Tegalsari, Kecamatan Tegal Barat, Kota Tegal
Di – Tegal

Dengan hormat, salah satu syarat untuk menyelesaikan program sarjana (S1) Fakultas Ekonomi dan Bisnis mahasiswa diwajibkan mengadakan penelitian sebagai bahan menyusun skripsi. Berkenaan dengan hal tersebut, mohon berkenaan Bapak/Ibu membantu memberi data yang diperlukan dalam penelitian tersebut kepada mahasiswa :

N a m a : Febrianti Putri Anggraeni
NPM : 4320600081
Program Studi : Akuntansi
Judul Penelitian : Pengaruh Pemahaman Peraturan Perpajakan, Kesadaran Wajib Pajak, Kondisi Keuangan dan Perubahan Cara Pembayaran Pajak Terhadap Kepatuhan Wajib Pajak UMKM di Kota Tegal

Atas Bantuan dan Kerjasama yang Baik Kami Ucapkan Terima Kasih.

Dian Novianing R., S.E., M.M., Akt., CA
NIBN-6628117502

Lampiran 3

Foto Responden

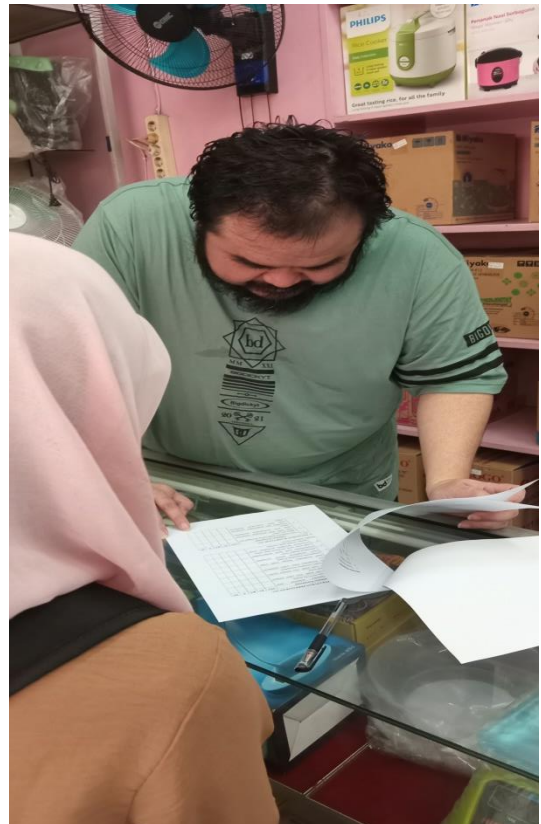

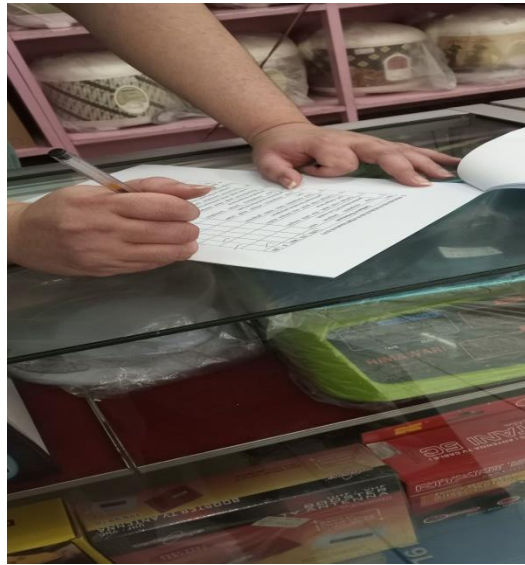

Lampiran 4

Data Identitas Responden

Jenis Kelamin	Jumlah
Laki-Laki	171
Perempuan	191
Total	362

Jenis Usaha	Jumlah
Usaha Mikro	196
Usaha Kecil	104
Usaha Menengah	62
Total	362

Lokasi Usaha	Jumlah
Margadana	90
Tegal Barat	90
Tegal Selatan	91
Tegal Timur	91
Total	362

Usia	Jumlah
< 25 tahun	47
26-35 tahun	146
36-45 tahun	110

46-55 tahun	46
> 56 tahun	13
Total	362

Pendidikan Terakhir	Jumlah
SD	59
SMP	52
SMA	122
Diploma	68
Sarjana	61
Total	362

35	Toko Serbaguna	4	5	4	4	4	3	3	4	3	4	38
36	Anggita	4	4	4	4	4	4	4	4	4	4	40
37	Alisha	4	4	4	4	4	4	3	4	4	4	39
38	Agustin	4	3	4	4	4	4	4	4	4	4	39
39	Geprek	3	3	3	3	3	3	3	3	3	3	30
40	Rahman	4	3	5	4	4	3	3	3	3	4	36
41	Wulan	4	4	4	4	4	4	5	4	4	4	41
42	Toko Khansa	5	5	4	4	4	4	4	4	4	4	42
43	Bakso	3	3	3	3	3	3	3	4	4	4	33
44	Dk.Sehati	3	3	3	3	3	3	3	5	2	3	31
45	Dewita	5	5	5	5	5	5	5	5	5	5	50
46	Jelita Foods	5	5	5	5	5	5	5	4	5	4	48
47	Miranni Foods	4	4	4	5	5	5	4	4	4	4	43
48	Dapur Botheza	4	3	4	4	3	4	4	5	4	4	39
49	Kedai Pdkd.Ind	4	4	4	4	4	4	4	4	4	4	40
50	Ika	4	4	4	4	4	4	4	4	4	4	40
51	Hrkitchen	5	5	4	5	5	5	4	5	4	4	46
52	Lemari Jajan	2	2	2	2	2	2	2	2	1	2	19
53	Mancar Jaya	2	2	2	2	2	2	2	2	2	2	20
54	Monika Rasa	4	4	4	4	3	4	4	3	4	3	37
55	Pedagang	4	4	4	5	4	5	4	5	4	5	44
56	Umi Istijabah	4	4	4	4	4	4	4	4	4	4	40
57	Toko Mama	3	4	3	4	4	4	4	4	4	4	38
58	Ayu	4	4	4	4	4	4	4	4	4	4	40
59	Feristya	5	3	4	5	4	5	4	5	4	4	43
60	Dhinian Fashion	3	3	3	3	3	2	3	3	3	3	29
61	Dita	4	3	4	4	5	4	3	5	4	3	39
62	Café	3	2	3	2	3	3	2	2	2	2	24
63	Toko Kelontong	5	4	5	4	5	5	4	4	4	5	45
64	Warung	4	4	4	4	4	4	4	5	4	4	41
65	Nur Firda S	4	4	4	5	5	4	4	4	3	5	42
66	Ario	4	4	3	5	4	5	4	4	4	4	41
67	Iqsal Fauzian	5	4	5	3	4	4	5	4	3	4	41
68	Zidan	4	3	5	3	3	4	3	4	3	4	36
69	Fauzi Setiawan	4	5	4	4	5	4	4	4	4	5	43
70	Nur Alang	3	5	5	3	3	4	4	4	4	4	39
71	Ardra Nur Faiz	4	4	5	5	5	5	5	4	5	4	46
72	Bella	4	5	3	4	3	4	4	5	4	5	41
73	Dzul Rachman	5	4	5	3	5	5	3	3	5	3	41

74	Restu Ardha	4	3	3	5	4	3	4	5	4	3	38
75	Diyo Putro Sadewo	4	5	4	4	5	4	4	4	4	5	43
76	Dian	4	4	4	4	5	4	5	5	5	4	44
77	Fara Maulida	4	4	4	4	5	4	5	3	4	5	42
78	Gigin Apriyana	5	4	4	5	4	4	4	5	4	5	44
79	Noorrela Ariyunita	1	1	3	1	1	1	1	1	2	2	14
80	Asep Falahudin	5	5	5	4	5	4	5	5	5	5	48
81	Sumariah	3	2	2	2	1	3	1	2	1	2	19
82	Muhammad Yusuf	4	4	5	4	4	4	4	4	4	4	41
83	Arifin	4	5	4	5	3	3	4	4	5	4	41
84	Nurrahman	5	5	3	5	3	4	3	4	5	5	42
85	Saifur Rizal	4	5	4	4	3	4	4	5	5	5	43
86	Alfrianto	5	5	4	4	4	4	5	3	3	5	42
87	Damara	5	4	4	5	5	5	4	5	4	4	45
88	Andri Haryono	4	4	5	4	5	5	5	4	5	5	46
89	Linda Mulyati	4	5	3	4	4	5	5	3	5	3	41
90	Firman Wahyudi	5	4	5	5	4	4	4	4	5	4	44
91	Muhammad Iqbal	5	4	4	4	5	4	5	5	4	5	45
92	Yulianta	5	5	4	4	5	4	4	5	4	4	44
93	Dwi Fany Safitri	5	5	4	4	5	4	4	4	5	4	44
94	Lutfi Aliyuddin	5	2	5	4	2	3	3	5	5	4	38
95	Faris Cristianto	4	4	4	5	5	5	5	4	4	4	44
96	Irawan	4	5	4	5	5	4	3	4	4	3	41
97	Khairani Sarwinda	3	4	5	4	5	4	5	4	3	3	40
98	Husnani	5	3	4	3	4	3	4	3	3	2	34
99	Fitri Latifah Zahra	1	3	1	1	2	2	2	4	5	5	26
100	Fadilah Maharani	3	5	5	3	3	4	4	4	3	4	38
101	Ningtyas	4	5	5	5	4	5	5	4	5	5	47
102	Nabila	5	5	4	3	4	4	4	4	5	5	43
103	Hilmy Haidar	4	4	5	4	4	4	5	4	5	4	43
104	Najma Fadila	5	5	4	4	5	4	4	4	4	5	44
105	M. Reza Ifnuar	5	5	5	3	3	4	1	3	1	1	31
106	Ariful Huda	4	4	5	4	5	4	4	4	4	4	42
107	Kireyna	5	5	5	4	3	4	3	4	4	5	42
108	Cahyani	4	4	4	5	4	4	4	5	5	4	43

109	Umam	4	4	5	3	4	4	4	5	4	5	42
110	Faadhilah	2	4	4	3	4	4	4	5	5	4	39
111	Ratu Avianti	4	4	4	4	5	5	4	5	4	4	43
112	Anditaufiq Umar	4	4	4	4	5	4	5	3	5	3	41
113	M Daffa	4	5	4	4	5	3	4	4	4	4	41
114	Wiguna	2	3	5	5	3	3	3	3	4	4	35
115	Deny Syahputra	5	4	4	5	4	4	5	4	4	4	43
116	Alfajar	5	5	5	5	4	5	5	5	3	4	46
117	Naufal Rifqi	5	4	5	4	4	3	5	5	5	4	44
118	Ambarwulan Ria	4	5	4	5	4	5	5	3	3	4	42
119	Ela Anggrainy	4	5	4	3	4	5	3	3	5	3	39
120	Ayen	4	3	5	4	4	3	3	3	3	4	36
121	Dewi	4	3	5	4	3	5	4	4	5	3	40
122	Kusuma	3	4	5	3	4	3	5	5	4	3	39
123	Wibowo	4	5	5	4	5	4	3	3	5	4	42
124	Yanik	5	4	4	3	4	5	5	5	5	4	44
125	Meda Susanti	1	1	2	1	1	1	1	1	2	2	13
126	Azizah	3	3	5	4	4	4	5	5	5	4	42
127	Naufal Ariq	1	1	1	3	3	3	1	2	3	2	20
128	Tasya	3	5	4	3	4	4	3	4	4	4	38
129	Muhammad Kholis	4	4	3	4	3	5	5	3	4	3	38
130	Adzkiya Al Fathin	4	4	4	5	4	4	4	4	5	5	43
131	Nur Prasetyo	4	5	4	4	5	4	4	5	5	4	44
132	Rohadatul Aisy	4	4	3	5	5	4	4	3	4	5	41
133	Sunawardha h	5	5	4	4	4	5	4	4	3	4	42
134	Suhendra	5	4	5	4	4	5	5	4	4	3	43
135	Ahmad Firdiansyah	4	5	3	4	5	3	5	5	3	4	41
136	Dwi Tantia Aeni	4	3	5	4	4	3	3	3	3	4	36
137	Astiana	4	5	5	4	5	4	4	4	5	4	44
138	Mariaty	4	4	3	4	5	5	4	4	4	4	41

139	Wahyu	4	3	5	3	3	4	3	4	5	4	38
140	Muhamad Faiz	1	4	3	1	3	1	5	5	4	5	32
141	Fajar Saputra	4	4	4	5	5	4	4	4	4	5	43
142	Deden	5	5	4	5	4	4	4	5	5	4	45
143	Leli	4	4	3	5	4	3	3	5	5	4	40
144	Citra	5	4	5	4	5	5	5	4	4	5	46
145	Hermon Susanto	5	5	4	4	4	4	5	4	5	5	45
146	Febriana	3	4	5	5	4	5	4	4	4	5	43
147	Ghofar Aprianto	4	5	5	4	4	5	5	5	4	4	45
148	Purwanto	3	3	3	2	3	2	2	1	3	3	25
149	Nunung	5	5	4	3	4	4	4	4	4	4	41
150	Febrian	4	4	5	4	5	5	5	5	4	5	46
151	Wijaya	4	5	5	5	4	5	3	4	4	4	43
152	Aprillia Dwi Ariska	2	4	2	4	3	5	4	1	4	4	33
153	Alvian Saputra	4	4	4	5	4	3	3	4	3	4	38
154	Ika Agustina	3	4	5	5	3	4	5	5	3	4	41
155	Kartika	4	4	4	4	4	4	4	4	4	4	40
156	M. Ilham	1	4	3	1	1	4	5	5	5	4	33
157	Muhammad Faishal	1	1	1	4	4	4	1	2	4	2	24
158	Ubai Dillah	5	5	4	4	5	4	4	5	4	3	43
159	Prakoso	4	4	5	4	5	3	5	4	5	3	42
160	Waluyo	5	4	3	5	4	4	5	4	4	4	42
161	Maulana Fajri	5	4	4	4	4	3	5	2	4	5	40
162	Nurul Setianingrum	5	4	4	5	5	4	4	4	4	4	43
163	Aldy Kharisma	4	5	5	4	5	4	5	4	4	5	45
164	Amalia Ardana	4	4	4	3	4	4	4	5	4	5	41
165	Akhmad Zakaria	3	3	5	5	5	5	5	4	3	4	42
166	Wahyuningsih	5	5	4	2	4	4	5	4	5	5	43
167	Nurul	4	5	4	4	5	3	5	5	4	3	42

	Nurulhuda											
197	Irsyad	4	5	4	5	3	3	4	4	5	4	41
198	Nurmaya	5	5	3	5	3	4	3	4	5	5	42
199	Andra A	4	5	4	4	3	4	4	5	5	5	43
200	Lailiyah	5	5	4	4	4	4	5	3	3	5	42
201	Niken Purnamasari	5	4	4	5	5	5	4	5	4	4	45
202	Septy Ayu Purwanti	4	4	5	4	5	5	5	4	5	5	46
203	Muhammad Farhan	4	5	3	4	4	5	5	3	5	3	41
204	Ni Putu Ari	5	4	5	5	4	4	4	4	5	4	44
205	Akbar	5	4	4	4	5	4	5	5	4	5	45
206	Rachmawati	5	5	4	4	5	4	4	5	4	4	44
207	Jeffri Surya Wibowo	5	5	4	4	5	4	4	4	5	4	44
208	Elvi Nurvia Sari	5	2	5	4	2	3	3	5	5	4	38
209	Riswandi	4	4	4	5	5	5	5	4	4	4	44
210	Arie Rahayu	4	5	4	5	5	4	3	4	4	3	41
211	Sita Sintia Hakim	3	4	5	4	5	4	5	4	3	3	40
212	Fauzan	5	3	4	3	4	3	4	3	3	2	34
213	Bayu Nugroho Suci	1	3	1	1	2	2	2	4	5	5	26
214	Vania	3	5	5	3	3	4	4	4	3	4	38
215	Khabib	4	5	5	5	4	5	5	4	5	5	47
216	Romadhan	5	5	4	3	4	4	4	4	5	5	43
217	Mita	4	4	5	4	4	4	5	4	5	4	43
218	Lani Agita	5	5	4	4	5	4	4	4	4	5	44
219	Eva Nur Janah	5	5	5	3	3	4	1	3	1	1	31
220	Arif Maulana Sidiq	4	4	5	4	5	4	4	4	4	4	42
221	Widiyanti	5	5	5	4	3	4	3	4	4	5	42
222	Sutarni	4	4	4	5	4	4	4	5	5	4	43
223	Andro	4	4	5	3	4	4	4	5	4	5	42
224	Muhammad	2	4	4	3	4	4	4	5	5	4	39
225	Eva	4	4	4	4	5	5	4	5	4	4	43
226	Nur Hidayat	4	4	4	4	5	4	5	3	5	3	41

227	Dhirgham Rivansyah	4	5	4	4	5	3	4	4	4	4	41
228	Umami Sholihati	2	3	5	5	3	3	3	3	4	4	35
229	Tutik Nurhayati	5	4	4	5	4	4	5	4	4	4	43
230	Abdul Wahhab	5	5	5	5	4	5	5	5	3	4	46
231	Deni Iriyadi	5	4	5	4	4	3	5	5	5	4	44
232	Riski	4	5	4	5	4	5	5	3	3	4	42
233	Syahri	4	5	4	3	4	5	3	3	5	3	39
234	Koeswoyo	4	3	5	4	4	3	3	3	3	4	36
235	Haidar	4	3	5	4	3	5	4	4	5	3	40
236	Koesoemangi ngroem	3	4	5	3	4	3	5	5	4	3	39
237	Ahmad	4	5	5	4	5	4	3	3	5	4	42
238	Dwi	5	4	4	3	4	5	5	5	5	4	44
239	Ririn	1	1	2	1	1	1	1	1	2	2	13
240	Elisa Liliyani	3	3	5	4	4	4	5	5	5	4	42
241	Purnama	1	1	1	3	3	3	1	2	3	2	20
242	Widyastuti	3	5	4	3	4	4	3	4	4	4	38
243	Arya	4	4	3	4	3	5	5	3	4	3	38
244	Danik Harmiyanti	4	4	4	5	4	4	4	4	5	5	43
245	Nisa Hasnawati	4	5	4	4	5	4	4	5	5	4	44
246	Adi Saputra	4	4	3	5	5	4	4	3	4	5	41
247	Winda Agustina	5	5	4	4	4	5	4	4	3	4	42
248	Aji	5	4	5	4	4	5	5	4	4	3	43
249	Maisea	4	5	3	4	5	3	5	5	3	4	41
250	Muhamad Revan	4	3	5	4	4	3	3	3	3	4	36
251	Daffa A P	4	5	5	4	5	4	4	4	5	4	44
252	Adi P	4	4	3	4	5	5	4	4	4	4	41
253	Aliyudin	4	3	5	3	3	4	3	4	5	4	38
254	Ika Sari	1	4	3	1	3	1	5	5	4	5	32
255	Widya Luhur W	4	4	4	5	5	4	4	4	4	5	43
256	Luthfi Fikriawan	5	5	4	5	4	4	4	5	5	4	45

257	Walgiyati	4	4	3	5	4	3	3	5	5	4	40
258	Siddiq Fatiha	5	4	5	4	5	5	5	4	4	5	46
259	Imannudin	5	5	4	4	4	4	5	4	5	5	45
260	Widyaningtyas	3	4	5	5	4	5	4	4	4	5	43
261	M Fadhillah	4	5	5	4	4	5	5	5	4	4	45
262	Siti Mutholingah	3	3	3	2	3	2	2	1	3	3	25
263	Putra Mahardika	5	5	4	3	4	4	4	4	4	4	41
264	Qurrotul Azmiyah	4	4	5	4	5	5	5	5	4	5	46
265	Mahwash Zareen	4	5	5	5	4	5	3	4	4	4	43
266	Luthfil	2	4	2	4	3	5	4	1	4	4	33
267	Dewi	4	4	4	5	4	3	3	4	3	4	38
268	Irma Nur Anggia	3	4	5	5	3	4	5	5	3	4	41
269	Tri Noviyanto	4	4	4	4	4	4	4	4	4	4	40
270	Eka	1	4	3	1	1	4	5	5	5	4	33
271	Nurfattah	1	1	1	4	4	4	1	2	4	2	24
272	Solehah	5	5	4	4	5	4	4	5	4	3	43
273	Adhelia	4	4	5	4	5	3	5	4	5	3	42
274	Norma Muningsih	5	4	3	5	4	4	5	4	4	4	42
275	Devi Purwanti	5	4	4	4	4	3	5	2	4	5	40
276	Rizky Setiawan	5	4	4	5	5	4	4	4	4	4	43
277	Aditya Purnama	4	5	5	4	5	4	5	4	4	5	45
278	Satrio Wicaksono	4	4	4	3	4	4	4	5	4	5	41
279	Zahran	3	3	5	5	5	5	5	4	3	4	42
280	Haryanti Majid	5	5	4	2	4	4	5	4	5	5	43
281	Akbar Fajarudin	4	5	4	4	5	3	5	5	4	3	42
282	Satria Bayu	5	5	4	5	5	4	4	3	4	4	43
283	Aulia Anggreani	5	4	4	4	4	4	5	5	4	5	44

284	Risky	4	5	4	4	5	5	4	3	5	4	43
285	Muhamad Reyhan	4	4	4	4	4	4	5	4	4	4	41
286	Hendro Hendrawan	4	5	4	4	5	4	4	5	5	4	44
287	Amir Nor Fatah	5	5	3	3	4	3	4	5	3	4	39
288	Nawangwulan	4	4	5	4	4	4	4	4	4	5	42
289	M. Iqbal Ramadhan	5	5	5	5	5	5	5	5	5	5	50
290	Bayu Aji Prasetyo	5	5	4	4	4	5	5	4	4	4	44
291	Lestari	4	3	5	4	3	5	4	4	3	4	39
292	Naufal	5	5	5	4	3	4	3	4	4	5	42
293	Risky Febrianto	3	3	4	3	3	1	2	2	5	2	28
294	Nur Alifah	4	4	3	5	4	5	4	4	4	4	41
295	Akbar Nofrizal	5	4	5	3	4	4	5	4	3	4	41
296	Tiya Trisna Saputri	4	3	5	3	3	4	3	4	3	4	36
297	Reni Yurinda	4	5	4	4	5	4	4	4	4	5	43
298	Alfian Nur Rahman	3	5	5	3	3	4	4	4	4	4	39
299	Rachmat Nur Ichsan	4	4	5	5	5	5	5	4	5	4	46
300	Mega Intan Lestari	4	5	3	4	3	4	4	5	4	5	41
301	Nova Arfianti	5	4	5	3	5	5	3	3	5	3	41
302	Suryanto	4	3	3	5	4	3	4	5	4	3	38
303	Fadhillah	4	5	4	4	5	4	4	4	4	5	43
304	Julianti	4	4	4	4	5	4	5	5	5	4	44
305	Martiningsih	4	4	4	4	5	4	5	3	4	5	42
306	Putri	5	4	4	5	4	4	4	5	4	5	44
307	Vega Aditi	1	1	3	1	1	1	1	1	2	2	14
308	Aman	5	5	5	4	5	4	5	5	5	5	48
309	Rezky Wanda	3	2	2	2	1	3	1	2	1	2	19
310	Sri Purwanti	4	4	5	4	4	4	4	4	4	4	41
311	Dian	4	5	4	5	3	3	4	4	5	4	41

312	Muhammad Hilmi	5	5	3	5	3	4	3	4	5	5	42
313	Aprilia	4	5	4	4	3	4	4	5	5	5	43
314	Mochammad Umar	5	5	4	4	4	4	5	3	3	5	42
315	Nurmalasari	5	4	4	5	5	5	4	5	4	4	45
316	Siti Muanisah	4	4	5	4	5	5	5	4	5	5	46
317	Astri Liana Putri	4	5	3	4	4	5	5	3	5	3	41
318	Muhammad	5	4	5	5	4	4	4	4	5	4	44
319	Lina Susantu	5	4	4	4	5	4	5	5	4	5	45
320	Muhammad Noval	5	5	4	4	5	4	4	5	4	4	44
321	Akbar Alamsyah	5	5	4	4	5	4	4	4	5	4	44
322	Husna	5	2	5	4	2	3	3	5	5	4	38
323	Muhamad Luthfi	4	4	4	5	5	5	5	4	4	4	44
324	Shanty Budiana	4	5	4	5	5	4	3	4	4	3	41
325	Maria Hanifah	3	4	5	4	5	4	5	4	3	3	40
326	Hanum	5	3	4	3	4	3	4	3	3	2	34
327	Irsan	1	3	1	1	2	2	2	4	5	5	26
328	Rizkiana	3	5	5	3	3	4	4	4	3	4	38
329	Jeni	4	5	5	5	4	5	5	4	5	5	47
330	Adre	5	5	4	3	4	4	4	4	5	5	43
331	Teguh Subagyo	4	4	5	4	4	4	5	4	5	4	43
332	Rahman	5	5	4	4	5	4	4	4	4	5	44
333	Devi Pramitha	5	5	5	3	3	4	1	3	1	1	31
334	Galang	4	4	5	4	5	4	4	4	4	4	42
335	Allief F	5	5	5	4	3	4	3	4	4	5	42
336	Nurul Faudhani	4	4	4	5	4	4	4	5	5	4	43
337	Dimas Agung	4	4	5	3	4	4	4	5	4	5	42
338	Susun	2	4	4	3	4	4	4	5	5	4	39
339	Munawwaroh	4	4	4	4	5	5	4	5	4	4	43

340	Lia Soraya	4	4	4	4	5	4	5	3	5	3	41
341	Budi Nugraha	4	5	4	4	5	3	4	4	4	4	41
342	Arta	2	3	5	5	3	3	3	3	4	4	35
343	Sukardi	5	4	4	5	4	4	5	4	4	4	43
344	Yuliana	5	5	5	5	4	5	5	5	3	4	46
345	Septiani L	5	4	5	4	4	3	5	5	5	4	44
346	Faiz Iriyanto	4	5	4	5	4	5	5	3	3	4	42
347	Arif Saputra	4	5	4	3	4	5	3	3	5	3	39
348	Anzar	4	3	5	4	4	3	3	3	3	4	36
349	Haikal Hikmal	4	3	5	4	3	5	4	4	5	3	40
350	Sahala	3	4	5	3	4	3	5	5	4	3	39
351	Bellinda	4	5	5	4	5	4	3	3	5	4	42
352	Bobby Fernando	5	4	4	3	4	5	5	5	5	4	44
353	Muhammad Ridhoi	1	1	2	1	1	1	1	1	2	2	13
354	Niko	3	3	5	4	4	4	5	5	5	4	42
355	Miftachul Ulum	1	1	1	3	3	3	1	2	3	2	20
356	Berkat Putra Jaya	3	5	4	3	4	4	3	4	4	4	38
357	Muhammad Akbar	4	4	3	4	3	5	5	3	4	3	38
358	Erdi Saputra	4	4	4	5	4	4	4	4	5	5	43
359	Fitri Kustiani	4	5	4	4	5	4	4	5	5	4	44
360	Dede Sulviana	4	4	3	5	5	4	4	3	4	5	41
361	Naufal A	5	5	4	4	4	5	4	4	3	4	42
362	Tintin Sahari	5	4	5	4	4	5	5	4	4	3	43
	Total	14 37	14 68	14 75	14 06	14 35	14 19	14 24	14 27	14 46	14 35	143 72

Lampiran 6

Data Variabel Pemahaman Peraturan Perpajakan

No	Responden	Pemahaman Peraturan Perpajakan (X1)								Total X1
		X1.1	X1.2	X1.3	X1.4	X1.5	X1.6	X1.7	X1.8	
1	Astri Widiani	3	4	4	4	5	5	4	4	33
2	Dedi	4	4	5	4	3	4	4	4	32
3	Moh Dedi	4	4	5	4	3	4	4	4	32
4	Kholidah	4	4	4	3	3	5	5	5	33
5	Saminah	4	4	4	3	3	4	4	5	31
6	Abdul Aziz	3	4	5	5	4	4	5	4	34
7	Sandi	3	4	4	3	5	5	4	4	32
8	Delfin S	3	3	4	5	5	3	4	4	31
9	Nur Hayati	4	4	4	3	4	3	3	3	28
10	Nurokhman	4	3	4	2	4	3	3	2	25
11	Umi Kulsum	5	3	4	4	4	4	3	3	30
12	Mushofah	4	4	3	2	4	4	3	4	28
13	Eko	4	4	4	3	4	4	4	3	30
14	Dewi A	4	4	4	3	5	4	4	3	31
15	Indri Utama	4	4	4	2	3	3	3	4	27
16	Cipto H	3	3	4	4	4	3	5	3	29
17	M Sulaiman Z	4	3	4	3	4	3	4	3	28
18	Fury Viradika	2	3	3	2	4	3	4	5	26
19	Siti Fatkhatun	3	4	3	3	3	2	3	4	25
20	Dori	4	5	3	5	4	5	3	4	33
21	Weildan	3	4	4	3	3	4	3	3	27
22	M Haris	4	5	4	4	3	3	4	4	31
23	Willy	5	4	4	4	5	4	4	4	34
24	Vivijayanti J	4	5	4	5	4	5	5	5	37
25	Yuli	3	4	4	4	4	5	5	4	33
26	Rojali	4	3	4	4	4	3	3	3	28
27	Urip	3	4	5	3	4	4	4	5	32

28	Suswi	4	4	4	5	4	5	4	5	35
29	Ciberta	5	4	3	4	2	3	4	3	28
30	Alfiyah	4	4	4	4	4	4	4	4	32
31	Mr Tjipta Food	2	4	3	4	4	4	4	4	29
32	Chicken Geprek	2	3	1	1	1	1	2	3	14
33	Sri Handayani	4	4	4	4	4	4	4	4	32
34	Kamila	3	4	4	4	4	4	5	5	33
35	Toko Serbaguna	4	4	3	3	4	4	4	3	29
36	Anggita	4	4	4	4	4	4	4	4	32
37	Alisha	4	4	4	4	4	4	4	4	32
38	Agustin	3	4	4	3	3	4	4	4	29
39	Geprek	2	2	2	2	3	3	3	3	20
40	Rahman	5	4	4	4	3	4	4	3	31
41	Wulan	4	4	4	4	4	4	4	4	32
42	Toko Khansa	4	4	4	4	4	4	4	4	32
43	Bakso	4	3	3	3	4	3	3	3	26
44	Dk.Sehati	1	1	1	3	3	1	1	2	13
45	Dewita	4	4	4	4	4	4	4	4	32
46	Jelita Foods	3	3	3	3	2	3	3	3	23
47	Miranni Foods	5	5	5	5	5	5	5	5	40
48	Dapur Botheza	4	4	3	3	4	4	4	3	29
49	Kedai Pdkt.Ind	4	4	4	4	4	4	4	4	32
50	Ika	4	4	4	4	4	4	4	4	32
51	Hrkitchen	4	4	4	4	4	4	4	4	32
52	Lemari Jajan	1	2	1	2	2	2	2	2	14
53	Mancar Jaya	2	2	2	2	2	2	2	2	16
54	Monika Rasa	3	3	3	3	2	3	3	3	23
55	Pedagang Makanan	3	2	3	2	3	2	3	2	20
56	Umi Istijabah	2	4	4	2	4	4	4	4	28

57	Toko Mama Devi	4	4	4	4	4	4	4	4	32
58	Ayu	3	4	4	4	4	4	4	4	31
59	Feristya	4	4	4	4	4	4	4	5	33
60	Dhinian Fashion	2	2	3	3	3	3	3	3	22
61	Dita	4	4	4	4	4	4	4	4	32
62	Cafe	3	2	3	2	3	3	2	3	21
63	Toko Kelontong	5	4	5	5	5	5	5	5	39
64	Warung Sembako	4	3	3	4	4	4	4	4	30
65	Nur Firda Syafira	5	5	3	3	4	3	5	5	33
66	Ario	4	5	5	4	5	4	5	4	36
67	Iqsal Fauzian	5	4	5	3	1	5	3	4	30
68	Zidan	4	4	4	3	5	4	4	4	32
69	Fauzi Setiawan	5	4	3	4	4	5	5	4	34
70	Nur Alang	5	5	5	5	4	5	5	5	39
71	Ardra Nur Faiz	4	4	4	4	5	4	5	3	33
72	Bella	5	3	5	5	1	2	4	5	30
73	Dzul Rachman	3	4	4	5	5	4	5	3	33
74	Restu Ardha	5	5	4	4	4	4	5	5	36
75	Diyo Putro Sadewo	4	4	5	5	4	4	4	5	35
76	Dian	5	4	4	5	4	5	5	4	36
77	Fara Maulida	4	5	4	4	5	5	5	4	36
78	Gigin Apriyana	4	5	4	4	5	5	4	4	35
79	Noorrela Ariyunita	2	2	3	2	2	2	2	3	18
80	Asep Falahudin	4	5	5	3	5	5	5	4	36
81	Sumariah	1	1	3	3	2	3	3	4	20
82	Muhamma d Yusuf	4	5	4	4	4	5	4	4	34
83	Arifin	4	4	3	4	5	4	4	5	33

84	Nurrahman	4	5	3	3	4	4	5	5	33
85	Saifur Rizal	3	3	4	4	5	5	4	4	32
86	Alfianto	4	3	3	4	4	4	4	4	30
87	Damara	5	5	5	3	4	4	5	4	35
88	Andri Haryono	4	5	5	4	5	5	5	4	37
89	Linda Mulyati	5	4	4	5	4	4	4	3	33
90	Firman Wahyudi	4	4	3	5	5	4	5	4	34
91	Muhammad Iqbal	5	4	5	4	2	3	2	4	29
92	Yulianta	4	4	4	4	4	4	4	4	32
93	Dwi Fany Safitri	5	2	5	5	3	4	5	4	33
94	Lutfi Aliyuddin	3	4	5	4	4	5	5	4	34
95	Faris Cristianto	5	5	2	3	3	5	4	3	30
96	Irawan	3	3	3	3	3	5	5	4	29
97	Khairani Sarwinda	3	5	4	3	4	5	4	4	32
98	Husnani	3	4	3	3	4	3	4	3	27
99	Fitri Latifah Zahra	4	3	3	4	4	4	3	4	29
100	Fadilah Maharani	5	3	5	3	4	5	5	5	35
101	Ningtyas	5	4	5	3	5	3	4	4	33
102	Nabila	3	3	4	3	4	5	4	5	31
103	Hilmy Haidar	4	4	4	4	5	4	5	4	34
104	Najma Fadila	4	4	4	5	4	5	4	4	34
105	M. Reza Ifnuar	4	3	5	4	5	3	4	3	31
106	Ariful Huda	5	4	4	5	5	4	5	3	35
107	Kireyna	4	4	4	4	5	5	4	4	34
108	Cahyani	4	5	5	4	4	4	4	4	34
109	Umam	5	4	5	3	5	3	3	3	31
110	Faadhilah	5	5	4	1	2	2	4	4	27
111	Ratu Avianti	5	5	4	4	5	2	4	4	33
112	Anditaufiq Umar	4	5	4	5	4	4	4	5	35
113	M Daffa	2	5	4	5	4	4	5	3	32
114	Wiguna	5	3	4	3	3	3	3	3	27
115	Deny Syahputra	5	5	4	5	4	5	5	1	34
116	Alfajar	4	4	4	5	4	5	5	4	35
117	Naufal Rifqi	4	5	4	5	5	5	4	4	36
118	Ambarwulan	4	4	4	4	3	5	5	4	33

	Ria									
119	Ela Anggrainy	4	3	4	5	3	4	5	3	31
120	Ayen	5	4	4	4	5	3	4	3	32
121	Dewi	3	5	1	3	5	4	5	5	31
122	Kusuma	3	5	3	5	3	4	4	3	30
123	Wibowo	4	4	3	4	4	5	5	3	32
124	Yanik	5	4	5	4	5	5	5	4	37
125	Meda Susanti	2	2	2	2	2	2	3	2	17
126	Azizah	3	5	4	5	4	4	4	5	34
127	Naufal Ariq	3	3	3	2	2	1	2	5	21
128	Tasya	5	5	4	3	2	1	5	4	29
129	Muhammad Kholis	4	4	5	5	5	5	4	3	35
130	Adzkiya Al Fathin	5	5	5	5	3	3	4	3	33
131	Nur Prasetyo	5	5	4	2	1	4	4	2	27
132	Rohadatul Aisy	5	4	4	4	5	3	5	4	34
133	Sunawardhah	4	5	4	4	4	5	3	5	34
134	Suhendra	4	4	4	5	5	5	5	4	36
135	Ahmad Firdiansyah	3	4	3	5	4	5	4	3	31
136	Dwi Tantia Aeni	5	4	4	4	3	4	4	3	31
137	Astiana	5	5	5	4	4	5	5	3	36
138	Mariaty	5	5	4	3	3	4	4	3	31
139	Wahyu	5	5	3	3	3	5	4	5	33
140	Muhamad Faiz	5	4	5	3	3	4	3	4	31
141	Fajar Saputra	5	5	4	3	4	5	4	5	35
142	Deden	4	5	5	4	4	5	3	4	34
143	Leli	5	4	4	4	5	5	3	3	33
144	Citra	3	4	4	5	4	4	4	5	33
145	Hermon Susanto	4	5	5	4	4	5	4	3	34
146	Febriana	4	5	4	5	4	4	5	4	35
147	Ghofar Aprianto	4	4	4	4	4	2	1	4	27
148	Purwanto	1	2	2	4	5	1	3	1	19
149	Nunung	3	5	3	5	3	4	3	4	30
150	Febrian	5	4	3	5	4	3	3	4	31
151	Wijaya	3	4	5	4	5	4	4	4	33
152	Aprillia Dwi Ariska	2	2	3	1	1	1	5	2	17

153	Alvian Saputra	5	3	3	4	4	5	5	4	33
154	Ika Agustina	3	4	4	4	4	5	5	4	33
155	Kartika	4	4	4	4	3	5	3	5	32
156	M. Ilham	5	3	4	5	3	5	4	5	34
157	Muhammad Faishal	4	4	4	2	2	1	2	5	24
158	Ubai Dillah	4	4	3	4	4	3	3	3	28
159	Prakoso	4	4	5	3	4	4	5	3	32
160	Waluyo	4	4	4	4	5	4	4	5	34
161	Maulana Fajri	5	4	4	4	4	5	4	4	34
162	Nurul Setianingrum	4	4	4	4	4	5	4	4	33
163	Aldy Kharisma	4	4	3	4	4	5	4	4	32
164	Amalia Ardana	4	4	4	5	4	5	5	4	35
165	Akhmad Zakaria	4	4	5	5	4	5	4	5	36
166	Wahyuningsih	4	5	5	4	4	5	4	4	35
167	Nurul	4	4	3	4	4	5	5	5	34
168	Sheilla Rahmani	4	3	5	4	4	5	5	5	35
169	Rafi Fulvianto	5	4	4	3	4	5	3	4	32
170	Rahadi	4	4	4	4	5	5	4	5	35
171	Ramanda	4	4	4	5	4	4	5	4	34
172	Siti Nuryati	4	4	5	4	5	4	4	4	34
173	Nurul Hidayah	5	4	3	5	5	5	5	4	36
174	Ni Made Lita	4	4	4	5	4	5	4	4	34
175	Setyowati	5	5	5	3	5	5	3	2	33
176	Wahyuningdiah	4	4	5	4	5	5	4	4	35
177	Betaria	3	5	4	3	1	2	1	2	21
178	Marya	4	4	4	4	5	5	4	3	33
179	Hagi Ahmad Faisal	4	2	5	3	2	4	2	3	25
180	Atika Umami	4	5	5	4	5	4	5	4	36
181	Iffat Naufal	5	4	5	3	1	5	3	4	30
182	Dewi	4	4	4	3	5	4	4	4	32
183	Fauzi	5	4	3	4	4	5	5	4	34
184	Annisa	5	5	5	5	4	5	5	5	39
185	Reina Lies Jayanti	4	4	4	4	5	4	5	3	33
186	Nurdiyanto	5	3	5	5	1	2	4	5	30
187	Nita Octaviyanti	3	4	4	5	5	4	5	3	33

188	Ferdi Setiawan	5	5	4	4	4	4	5	5	36
189	Amanda Febrianti	4	4	5	5	4	4	4	5	35
190	Aziz Kurniawan	5	4	4	5	4	5	5	4	36
191	Muslihati	4	5	4	4	5	5	5	4	36
192	Khaerullah	4	5	4	4	5	5	4	4	35
193	Nur Septiyanto	2	2	3	2	2	2	2	3	18
194	Mohammad Zulfa	4	5	5	3	5	5	5	4	36
195	Nur	1	1	3	3	2	3	3	4	20
196	Dita Nurulhuda	4	5	4	4	4	5	4	4	34
197	Irsyad	4	4	3	4	5	4	4	5	33
198	Nurmaya	4	5	3	3	4	4	5	5	33
199	Andra A	3	3	4	4	5	5	4	4	32
200	Lailiyah	4	3	3	4	4	4	4	4	30
201	Niken Purnamasari	5	5	5	3	4	4	5	4	35
202	Septy Ayu Purwanti	4	5	5	4	5	5	5	4	37
203	Muhammad Farhan	5	4	4	5	4	4	4	3	33
204	Ni Putu Ari	4	4	3	5	5	4	5	4	34
205	Akbar	5	4	5	4	2	3	2	4	29
206	Rachmawati	4	4	4	4	4	4	4	4	32
207	Jeffri Surya Wibowo	5	2	5	5	3	4	5	4	33
208	Elvi Nurvia Sari	3	4	5	4	4	5	5	4	34
209	Riswandi	5	5	2	3	3	5	4	3	30
210	Arie Rahayu	3	3	3	3	3	5	5	4	29
211	Sita Sintia Hakim	3	5	4	3	4	5	4	4	32
212	Fauzan	3	4	3	3	4	3	4	3	27
213	Bayu Nugroho Suci	4	3	3	4	4	4	3	4	29
214	Vania	5	3	5	3	4	5	5	5	35
215	Khabib	5	4	5	3	5	3	4	4	33
216	Romadhan	3	3	4	3	4	5	4	5	31
217	Mita	4	4	4	4	5	4	5	4	34
218	Lani Agita	4	4	4	5	4	5	4	4	34
219	Eva Nur Janah	4	3	5	4	5	3	4	3	31
220	Arif Maulana Sidiq	5	4	4	5	5	4	5	3	35
221	Widiyanti	4	4	4	4	5	5	4	4	34
222	Sutarni	4	5	5	4	4	4	4	4	34
223	Andro	5	4	5	3	5	3	3	3	31
224	Muhammad	5	5	4	1	2	2	4	4	27
225	Eva	5	5	4	4	5	2	4	4	33

226	Nur Hidayat	4	5	4	5	4	4	4	5	35
227	Dhirgham Rivansyah	2	5	4	5	4	4	5	3	32
228	Ummi Sholihati	5	3	4	3	3	3	3	3	27
229	Tutik Nurhayati	5	5	4	5	4	5	5	1	34
230	Abdul Wahhab	4	4	4	5	4	5	5	4	35
231	Deni Iriyadi	4	5	4	5	5	5	4	4	36
232	Riski	4	4	4	4	3	5	5	4	33
233	Syahri	4	3	4	5	3	4	5	3	31
234	Koeswoyo	5	4	4	4	5	3	4	3	32
235	Haidar	3	5	1	3	5	4	5	5	31
236	Koesoemaningroem	3	5	3	5	3	4	4	3	30
237	Ahmad	4	4	3	4	4	5	5	3	32
238	Dwi	5	4	5	4	5	5	5	4	37
239	Ririn	2	2	2	2	2	2	3	2	17
240	Elisa Liliyani	3	5	4	5	4	4	4	5	34
241	Purnama	3	3	3	2	2	1	2	5	21
242	Widyastuti	5	5	4	3	2	1	5	4	29
243	Arya	4	4	5	5	5	5	4	3	35
244	Danik Harmiyanti	5	5	5	5	3	3	4	3	33
245	Nisa Hasnawati	5	5	4	2	1	4	4	2	27
246	Adi Saputra	5	4	4	4	5	3	5	4	34
247	Winda Agustina	4	5	4	4	4	5	3	5	34
248	Aji	4	4	4	5	5	5	5	4	36
249	Maisea	3	4	3	5	4	5	4	3	31
250	Muhamad Revan	5	4	4	4	3	4	4	3	31
251	Daffa A P	5	5	5	4	4	5	5	3	36
252	Adi P	5	5	4	3	3	4	4	3	31
253	Aliyudin	5	5	3	3	3	5	4	5	33
254	Ika Sari	5	4	5	3	3	4	3	4	31
255	Widya Luhur W	5	5	4	3	4	5	4	5	35
256	Luthfi Fikriawan	4	5	5	4	4	5	3	4	34
257	Walgiyati	5	4	4	4	5	5	3	3	33
258	Siddiq Fatiha	3	4	4	5	4	4	4	5	33
259	Imannudin	4	5	5	4	4	5	4	3	34
260	Widyaningtyas	4	5	4	5	4	4	5	4	35
261	M Fadhillah	4	4	4	4	4	2	1	4	27
262	Siti Mutholingah	1	2	2	4	5	1	3	1	19
263	Putra Mahardika	3	5	3	5	3	4	3	4	30

264	Qurrotul Azmiyah	5	4	3	5	4	3	3	4	31
265	Mahwash Zareen	3	4	5	4	5	4	4	4	33
266	Luthfil	2	2	3	1	1	1	5	2	17
267	Dewi	5	3	3	4	4	5	5	4	33
268	Irma Nur Anggia	3	4	4	4	4	5	5	4	33
269	Tri Noviyanto	4	4	4	4	3	5	3	5	32
270	Eka	5	3	4	5	3	5	4	5	34
271	Nurfattah	4	4	4	2	2	1	2	5	24
272	Solehah	4	4	3	4	4	3	3	3	28
273	Adhelia	4	4	5	3	4	4	5	3	32
274	Norma Muningsih	4	4	4	4	5	4	4	5	34
275	Devi Purwanti	5	4	4	4	4	5	4	4	34
276	Rizky Setiawan	4	4	4	4	4	5	4	4	33
277	Aditya Purnama	4	4	3	4	4	5	4	4	32
278	Satrio Wicaksono	4	4	4	5	4	5	5	4	35
279	Zahran	4	4	5	5	4	5	4	5	36
280	Haryanti Majid	4	5	5	4	4	5	4	4	35
281	Akbar Fajarudin	4	4	3	4	4	5	5	5	34
282	Satria Bayu	4	3	5	4	4	5	5	5	35
283	Aulia Anggreani	5	4	4	3	4	5	3	4	32
284	Risky	4	4	4	4	5	5	4	5	35
285	Muhamad Reyhan	4	4	4	5	4	4	5	4	34
286	Hendro Hendrawan	4	4	5	4	5	4	4	4	34
287	Amir Nor Fatah	5	4	3	5	5	5	5	4	36
288	Nawangwulan	4	4	4	5	4	5	4	4	34
289	M. Ikbal Ramadhan	5	5	5	3	5	5	3	2	33
290	Bayu Aji Prasetyo	4	4	5	4	5	5	4	4	35
291	Lestari	3	5	4	3	1	2	1	2	21
292	Naufal	4	4	4	4	5	5	4	3	33
293	Risky Febrianto	4	2	5	3	2	4	2	3	25
294	Nur Alifah	4	5	5	4	5	4	5	4	36
295	Akbar Nofrizal	5	4	5	3	1	5	3	4	30
296	Tiya Trisna Saputri	4	4	4	3	5	4	4	4	32
297	Reni Yurinda	5	4	3	4	4	5	5	4	34
298	Alfian Nur Rahman	5	5	5	5	4	5	5	5	39

299	Rachmat Nur Ichsan	4	4	4	4	5	4	5	3	33
300	Mega Intan Lestari	5	3	5	5	1	2	4	5	30
301	Nova Arfianti	3	4	4	5	5	4	5	3	33
302	Suryanto	5	5	4	4	4	4	5	5	36
303	Fadhillah	4	4	5	5	4	4	4	5	35
304	Julianti	5	4	4	5	4	5	5	4	36
305	Martiningsih	4	5	4	4	5	5	5	4	36
306	Putri	4	5	4	4	5	5	4	4	35
307	Vega Aditi	2	2	3	2	2	2	2	3	18
308	Aman	4	5	5	3	5	5	5	4	36
309	Rezky Wanda	1	1	3	3	2	3	3	4	20
310	Sri Purwanti	4	5	4	4	4	5	4	4	34
311	Dian	4	4	3	4	5	4	4	5	33
312	Muhammad Hilmi	4	5	3	3	4	4	5	5	33
313	Aprilia	3	3	4	4	5	5	4	4	32
314	Mochammad Umar	4	3	3	4	4	4	4	4	30
315	Nurmalasari	5	5	5	3	4	4	5	4	35
316	Siti Muanisah	4	5	5	4	5	5	5	4	37
317	Astri Liana Putri	5	4	4	5	4	4	4	3	33
318	Muhammad	4	4	3	5	5	4	5	4	34
319	Lina Susantu	5	4	5	4	2	3	2	4	29
320	Muhammad Noval	4	4	4	4	4	4	4	4	32
321	Akbar Alamsyah	5	2	5	5	3	4	5	4	33
322	Husna	3	4	5	4	4	5	5	4	34
323	Muhamad Luthfi	5	5	2	3	3	5	4	3	30
324	Shanty Budiana	3	3	3	3	3	5	5	4	29
325	Maria Hanifah	3	5	4	3	4	5	4	4	32
326	Hanum	3	4	3	3	4	3	4	3	27
327	Irsan	4	3	3	4	4	4	3	4	29
328	Rizkiana	5	3	5	3	4	5	5	5	35
329	Jeni	5	4	5	3	5	3	4	4	33
330	Adre	3	3	4	3	4	5	4	5	31
331	Teguh Subagyo	4	4	4	4	5	4	5	4	34
332	Rahman	4	4	4	5	4	5	4	4	34

333	Devi Pramitha	4	3	5	4	5	3	4	3	31
334	Galang	5	4	4	5	5	4	5	3	35
335	Allief F	4	4	4	4	5	5	4	4	34
336	Nurul Faudhani	4	5	5	4	4	4	4	4	34
337	Dimas Agung	5	4	5	3	5	3	3	3	31
338	Susun	5	5	4	1	2	2	4	4	27
339	Munawwaroh	5	5	4	4	5	2	4	4	33
340	Lia Soraya	4	5	4	5	4	4	4	5	35
341	Budi Nugraha	2	5	4	5	4	4	5	3	32
342	Arta	5	3	4	3	3	3	3	3	27
343	Sukardi	5	5	4	5	4	5	5	1	34
344	Yuliana	4	4	4	5	4	5	5	4	35
345	Septiani L	4	5	4	5	5	5	4	4	36
346	Faiz Iriyanto	4	4	4	4	3	5	5	4	33
347	Arif Saputra	4	3	4	5	3	4	5	3	31
348	Anzar	5	4	4	4	5	3	4	3	32
349	Haikal Hikmal	3	5	1	3	5	4	5	5	31
350	Sahala	3	5	3	5	3	4	4	3	30
351	Bellinda	4	4	3	4	4	5	5	3	32
352	Bobby Fernando	5	4	5	4	5	5	5	4	37
353	Muhammad Ridhoi	2	2	2	2	2	2	3	2	17
354	Niko	3	5	4	5	4	4	4	5	34
355	Miftachul Ulum	3	3	3	2	2	1	2	5	21
356	Berkat Putra Jaya	5	5	4	3	2	1	5	4	29
357	Muhammad Akbar	4	4	5	5	5	5	4	3	35
358	Erdi Saputra	5	5	5	5	3	3	4	3	33
359	Fitri Kustiani	5	5	4	2	1	4	4	2	27
360	Dede Sulviana	5	4	4	4	5	3	5	4	34
361	Naufal A	4	5	4	4	4	5	3	5	34
362	Tintin Sahari	4	4	4	5	5	5	5	4	36
	Total	1440	1448	1424	1386	1395	1451	1464	1381	11389

Lampiran 7

Data Variabel Kesadaran Wajib Pajak

No	Responden	Kesadaran Wajib Pajak (X2)										Total X2
		X2 .1	X2 .2	X2 .3	X2 .4	X2 .5	X2 .6	X2 .7	X2 .8	X2 .9	X2 .10	
1	Astri Widiani	3	4	4	5	5	4	4	4	4	5	42
2	Dedi	3	4	4	4	4	4	3	4	5	4	39
3	Moh Dedi	5	4	3	5	5	3	4	3	4	4	40
4	Kholidah	4	5	4	4	4	5	4	3	3	4	40
5	Saminah	4	4	3	4	3	3	4	4	5	5	39
6	Abdul Aziz	4	4	3	4	2	2	3	2	4	3	31
7	Sandi	4	3	4	3	4	5	5	4	4	4	40
8	Delfin S	4	4	3	3	4	4	5	4	4	3	38
9	Nur Hayati	5	5	3	4	3	4	3	4	4	3	38
10	Nurokhman	4	3	3	4	4	3	3	4	4	3	35
11	Umi Kulsum	4	3	4	4	4	3	2	3	4	4	35
12	Mushofah	4	3	4	5	4	3	3	4	4	4	38
13	Eko	5	4	5	4	5	4	4	3	4	4	42
14	Dewi A	4	5	4	5	2	4	3	4	4	4	39
15	Indri Utama	4	4	3	4	4	3	3	4	4	4	37
16	Cipto H	4	3	4	4	5	3	4	3	4	4	38
17	M Sulaiman Z	4	4	3	4	4	3	3	4	4	3	36
18	Fury Viradika	3	4	3	4	4	3	5	4	3	3	36
19	Siti Fatkhaturun	3	4	4	4	5	3	2	3	4	4	36
20	Dori	3	4	4	5	4	5	3	4	3	3	38
21	Weildan	3	5	4	5	3	4	5	5	5	5	44
22	M Haris	4	3	5	4	4	4	5	3	3	3	38
23	Willy	4	5	4	4	4	4	4	5	4	5	43
24	Vivijayanti J	4	5	4	5	5	5	4	4	4	4	44
25	Yuli	4	4	3	3	3	4	4	5	5	5	40
26	Rojali	3	3	3	4	4	4	4	3	3	3	34
27	Urip	4	4	4	4	5	4	3	3	3	4	38
28	Suswi	4	4	4	4	4	5	4	4	5	4	42
29	Ciberta	3	2	3	4	2	3	4	5	3	4	33

30	Alfiyah	4	4	4	4	4	4	4	4	4	4	40
31	Mr Tjipta Food	5	5	5	5	5	5	5	5	5	5	50
32	Chicken Geprek	3	2	3	3	2	3	2	3	2	1	24
33	Sri Handayani	4	4	4	4	4	4	4	4	4	4	40
34	Kamila	4	4	4	3	4	4	5	4	4	4	40
35	Toko Serbaguna	4	3	4	4	5	4	3	3	4	4	38
36	Anggita	4	4	4	4	4	4	4	4	4	4	40
37	Alisha	4	4	4	4	4	4	4	4	4	4	40
38	Agustin	4	4	4	2	3	4	3	3	4	3	34
39	Geprek	3	3	3	3	3	3	3	3	3	3	30
40	Rahman	4	3	5	4	4	4	4	4	5	5	42
41	Wulan	4	4	4	4	4	4	4	4	4	4	40
42	Toko Khansa	4	4	4	4	4	4	4	4	4	4	40
43	Bakso	3	3	3	3	3	3	3	3	3	3	30
44	Dk.Sehati	3	3	3	3	3	3	3	3	3	3	30
45	Dewita	5	5	5	5	5	5	5	5	5	5	50
46	Jelita Foods	5	5	5	4	5	5	5	5	5	5	49
47	Miranni Foods	4	4	4	4	1	5	5	5	5	4	41
48	Dapur Botheza	4	4	3	3	4	4	5	4	4	3	38
49	Kedai Pdkd.Ind	4	4	4	4	4	4	4	4	4	4	40
50	Ika	4	4	4	4	4	4	4	4	4	4	40
51	Hrkitchen	4	5	5	4	1	4	5	5	5	5	43
52	Lemari Jajan	2	2	2	2	3	2	2	2	2	2	21
53	Mancar Jaya	2	2	2	2	2	2	2	2	2	2	20
54	Monika Rasa	3	3	4	4	4	4	4	4	4	4	38
55	Pedagang Makanan	5	4	5	4	5	5	4	5	4	5	46
56	Umi Istijabah	4	4	4	4	4	4	4	4	4	4	40
57	Toko Mama Devi	4	4	4	4	4	4	4	4	4	4	40
58	Ayu	3	3	3	3	3	3	3	3	3	3	30
59	Feristya	5	5	4	4	4	5	4	4	4	3	42

60	Dhinian Fashion	3	3	3	3	2	2	2	3	3	3	27
61	Dita	4	4	3	4	4	3	4	4	4	5	39
62	Cafe	2	3	3	2	2	3	3	3	2	2	25
63	Toko Kelontong	4	5	4	5	4	5	4	5	4	5	45
64	Warung Sembako	4	5	4	5	4	4	4	4	3	4	41
65	Nur Firda Syafira	5	5	5	5	5	5	5	4	4	5	48
66	Ario	4	4	4	5	5	3	5	3	4	5	42
67	Iqsal Fauzian	4	3	5	4	3	4	3	4	4	3	37
68	Zidan	4	3	5	4	4	4	3	5	3	4	39
69	Fauzi Setiawan	3	3	4	3	4	2	2	1	5	4	31
70	Nur Alang	5	5	4	4	4	5	3	5	4	3	42
71	Ardra Nur Faiz	3	4	5	4	5	5	4	4	4	4	42
72	Bella	2	2	3	2	2	2	4	4	5	5	31
73	Dzul Rachman	4	4	5	4	4	5	5	5	3	5	44
74	Restu Ardha	3	5	5	5	1	5	3	4	4	3	38
75	Diyo Putro Sadewo	5	4	4	3	5	4	4	4	4	3	40
76	Dian	4	4	3	4	4	5	5	4	3	3	39
77	Fara Maulida	4	4	5	3	4	5	5	5	5	5	45
78	Gigin Apriyana	4	5	4	1	3	3	2	3	4	3	32
79	Noorrela Ariyunita	3	3	2	2	2	1	2	2	1	2	20
80	Asep Falahudin	5	5	4	4	3	4	5	4	4	5	43
81	Sumariah	2	2	3	3	3	3	4	4	2	1	27
82	Muhammad Yusuf	3	5	5	3	4	4	5	5	4	4	42
83	Arifin	2	5	3	5	3	4	3	4	5	4	38
84	Nurrahman	4	5	4	4	3	4	4	5	4	4	41
85	Saifur Rizal	5	4	3	4	4	4	5	3	3	5	40
86	Alfrianto	4	4	3	5	5	5	4	5	4	4	43
87	Damara	5	5	4	4	5	5	5	4	5	5	47
88	Andri Haryono	4	4	3	1	2	1	2	2	3	3	25
89	Linda Mulyati	4	4	5	5	4	4	4	4	5	4	43
90	Firman Wahyudi	5	5	5	4	4	4	5	5	4	5	46
91	Muhammad Iqbal	2	2	3	4	4	5	4	5	4	4	37
92	Yulianta	5	4	3	5	4	4	3	5	4	3	40
93	Dwi Fany Safitri	4	3	5	4	4	3	3	5	4	4	39
94	Lutfi Aliyuddin	4	4	4	4	3	3	4	4	5	1	36
95	Faris Cristianto	3	4	5	4	3	4	4	3	4	5	39
96	Irawan	4	5	5	4	5	5	4	4	4	5	45

97	Khairani Sarwinda	4	3	4	3	3	5	3	3	5	5	38
98	Husnani	3	1	2	2	3	5	4	3	4	5	32
99	Fitri Latifah Zahra	3	3	3	4	4	4	5	4	4	5	39
100	Fadilah Maharani	5	5	4	5	5	4	5	4	4	4	45
101	Ningtyas	5	3	4	4	4	4	5	5	4	4	42
102	Nabila	4	4	4	4	5	4	5	4	3	3	40
103	Hilmy Haidar	4	4	5	4	4	4	4	2	2	5	38
104	Najma Fadila	4	3	3	4	1	3	5	4	4	1	32
105	M. Reza Ifnuar	5	4	5	4	4	4	4	3	5	3	41
106	Ariful Huda	4	4	4	4	3	4	2	2	4	4	35
107	Kireyna	4	4	5	4	4	5	3	4	2	5	40
108	Cahyani	5	4	4	4	4	5	4	5	4	4	43
109	Umam	5	4	1	3	4	5	2	2	4	4	34
110	Faadhilah	5	4	4	4	5	4	3	4	4	3	40
111	Ratu Avianti	3	4	3	4	4	5	4	5	4	3	39
112	Anditaufiq Umar	4	4	4	5	4	5	4	5	4	5	44
113	M Daffa	4	4	4	5	2	2	2	2	2	5	32
114	Wiguna	4	4	4	5	5	5	4	3	4	4	42
115	Deny Syahputra	1	3	1	1	3	2	1	1	1	2	16
116	Alfajar	5	4	4	5	4	4	4	5	4	4	43
117	Naufal Rifqi	4	3	4	4	3	4	4	4	3	4	37
118	Ambarwulan Ria	3	3	4	3	3	5	4	3	3	3	34
119	Ela Anggrainy	3	4	3	3	4	5	3	3	4	4	36
120	Ayen	4	4	3	4	4	4	3	4	4	4	38
121	Dewi	5	4	5	5	4	4	5	5	4	3	44
122	Kusuma	5	3	3	5	3	5	3	5	3	4	39
123	Wibowo	5	4	3	5	4	3	3	5	4	2	38
124	Yanik	4	5	4	4	5	5	4	4	5	5	45
125	Meda Susanti	2	1	2	2	2	3	3	2	2	2	21
126	Azizah	4	2	4	5	4	4	4	4	4	4	39
127	Naufal Ariq	3	4	4	4	5	4	5	2	5	5	41
128	Tasya	5	4	3	5	5	4	3	4	5	4	42
129	Muhammad Kholis	4	5	4	5	4	3	3	2	1	2	33
130	Adzkiya Al Fathin	1	5	3	4	5	4	5	5	4	5	41
131	Nur Prasetyo	4	2	2	4	3	4	1	4	4	5	33
132	Rohadatul Aisy	3	4	4	4	4	2	5	5	4	3	38
133	Sunawardhah	4	5	3	3	3	5	2	3	2	3	33

134	Suhendra	4	4	3	4	4	3	4	4	4	5	39
135	Ahmad Firdiansyah	4	3	4	3	5	5	3	4	3	4	38
136	Dwi Tantia Aeni	4	3	5	4	4	4	4	4	5	5	42
137	Astiana	4	5	4	5	4	5	5	5	4	5	46
138	Mariaty	5	5	2	1	4	5	3	4	1	5	35
139	Wahyu	5	5	4	4	5	4	4	3	4	4	42
140	Muhamad Faiz	4	4	4	4	5	5	4	4	3	4	41
141	Fajar Saputra	4	5	4	5	3	4	5	3	4	3	40
142	Deden	5	5	4	4	3	4	3	3	4	5	40
143	Leli	5	4	4	5	4	4	4	5	4	5	44
144	Citra	5	5	4	5	5	5	4	4	4	5	46
145	Hermon Susanto	4	4	3	3	4	5	4	5	4	5	41
146	Febriana	3	4	1	3	1	5	5	4	5	5	36
147	Ghofar Aprianto	4	4	5	5	4	4	4	4	5	5	44
148	Purwanto	5	4	5	4	4	5	5	5	4	4	45
149	Nunung	4	4	4	3	3	2	1	2	4	3	30
150	Febrian	3	4	5	5	5	5	4	5	4	5	45
151	Wijaya	1	1	1	1	1	2	5	3	4	4	23
152	Aprillia Dwi Ariska	4	4	4	5	5	5	4	4	5	4	44
153	Alvian Saputra	3	3	5	3	4	3	4	5	5	3	38
154	Ika Agustina	3	4	4	4	5	4	4	5	5	4	42
155	Kartika	4	3	4	5	5	4	3	4	4	5	41
156	M. Ilham	5	4	4	4	4	5	5	5	5	5	46
157	Muhammad Faishal	4	5	4	4	5	5	4	5	5	4	45
158	Ubai Dillah	2	1	4	2	3	1	1	5	4	4	27
159	Prakoso	4	4	5	4	4	3	4	4	5	4	41
160	Waluyo	4	4	5	5	4	4	3	5	3	4	41
161	Maulana Fajri	4	5	5	3	4	3	4	4	4	5	41
162	Nurul Setianingrum	4	4	4	4	5	3	4	4	5	5	42
163	Aldy Kharisma	4	5	4	5	5	5	4	5	5	5	47
164	Amalia Ardana	4	5	5	4	4	4	4	3	5	3	41
165	Akhmad Zakaria	3	3	4	3	4	5	5	4	5	4	40
166	Wahyuningsih	1	3	1	5	5	4	4	2	5	5	35
167	Nurul	5	5	4	4	4	4	4	5	2	2	39
168	Sheilla Rahmani	5	5	4	4	5	4	4	5	5	5	46
169	Rafi Fulvianto	4	4	5	4	5	4	2	5	5	5	43
170	Rahadi	5	4	3	5	4	5	4	3	4	5	42

171	Ramanda	5	4	4	4	4	4	4	5	4	5	43
172	Siti Nuryati	5	4	4	5	5	4	4	5	5	1	42
173	Nurul Hidayah	4	5	5	4	5	4	3	3	3	5	41
174	Ni Made Lita	4	4	4	3	4	2	4	4	4	5	38
175	Setyowati	3	3	5	5	5	4	1	3	2	4	35
176	Wahyuningdiah	5	5	4	2	4	4	5	1	5	3	38
177	Betaria	4	5	4	4	5	4	3	4	4	4	41
178	Marya	5	5	4	5	5	3	5	2	4	5	43
179	Hagi Ahmad Faisal	3	5	4	1	4	4	2	2	3	1	29
180	Atika Umami	4	4	4	5	5	3	5	3	4	5	42
181	Iffat Naufal	4	3	5	4	3	4	3	4	4	3	37
182	Dewi	4	3	5	4	4	4	3	5	3	4	39
183	Fauzi	3	3	4	3	4	2	2	1	5	4	31
184	Annisa	5	5	4	4	4	5	3	5	4	3	42
185	Reina Lies Jayanti	3	4	5	4	5	5	4	4	4	4	42
186	Nurdiyanto	2	2	3	2	2	2	4	4	5	5	31
187	Nita Octavianti	4	4	5	4	4	5	5	5	3	5	44
188	Ferdi Setiawan	3	5	5	5	1	5	3	4	4	3	38
189	Amanda Febrianti	5	4	4	3	5	4	4	4	4	3	40
190	Aziz Kurniawan	4	4	3	4	4	5	5	4	3	3	39
191	Muslihati	4	4	5	3	4	5	5	5	5	5	45
192	Khaerullah	4	5	4	1	3	3	2	3	4	3	32
193	Nur Septiyanto	3	3	2	2	2	1	2	2	1	2	20
194	Mohammad Zulfa	5	5	4	4	3	4	5	4	4	5	43
195	Nur	2	2	3	3	3	3	4	4	2	1	27
196	Dita Nurulhuda	3	5	5	3	4	4	5	5	4	4	42
197	Irsyad	2	5	3	5	3	4	3	4	5	4	38
198	Nurmaya	4	5	4	4	3	4	4	5	4	4	41
199	Andra A	5	4	3	4	4	4	5	3	3	5	40
200	Lailiyah	4	4	3	5	5	5	4	5	4	4	43
201	Niken Purnamasari	5	5	4	4	5	5	5	4	5	5	47
202	Septy Ayu Purwanti	4	4	3	1	2	1	2	2	3	3	25
203	Muhammad Farhan	4	4	5	5	4	4	4	4	5	4	43
204	Ni Putu Ari	5	5	5	4	4	4	5	5	4	5	46
205	Akbar	2	2	3	4	4	5	4	5	4	4	37
206	Rachmawati	5	4	3	5	4	4	3	5	4	3	40
207	Jeffri Surya Wibowo	4	3	5	4	4	3	3	5	4	4	39
208	Elvi Nurvia Sari	4	4	4	4	3	3	4	4	5	1	36

209	Riswandi	3	4	5	4	3	4	4	3	4	5	39
210	Arie Rahayu	4	5	5	4	5	5	4	4	4	5	45
211	Sita Sintia Hakim	4	3	4	3	3	5	3	3	5	5	38
212	Fauzan	3	1	2	2	3	5	4	3	4	5	32
213	Bayu Nugroho Suci	3	3	3	4	4	4	5	4	4	5	39
214	Vania	5	5	4	5	5	4	5	4	4	4	45
215	Khabib	5	3	4	4	4	4	5	5	4	4	42
216	Romadhan	4	4	4	4	5	4	5	4	3	3	40
217	Mita	4	4	5	4	4	4	4	2	2	5	38
218	Lani Agita	4	3	3	4	1	3	5	4	4	1	32
219	Eva Nur Janah	5	4	5	4	4	4	4	3	5	3	41
220	Arif Maulana Sidiq	4	4	4	4	3	4	2	2	4	4	35
221	Widiyanti	4	4	5	4	4	5	3	4	2	5	40
222	Sutarni	5	4	4	4	4	5	4	5	4	4	43
223	Andro	5	4	1	3	4	5	2	2	4	4	34
224	Muhammad	5	4	4	4	5	4	3	4	4	3	40
225	Eva	3	4	3	4	4	5	4	5	4	3	39
226	Nur Hidayat	4	4	4	5	4	5	4	5	4	5	44
227	Dhirgham Rivansyah	4	4	4	5	2	2	2	2	2	5	32
228	Ummi Sholihati	4	4	4	5	5	5	4	3	4	4	42
229	Tutik Nurhayati	1	3	1	1	3	2	1	1	1	2	16
230	Abdul Wahhab	5	4	4	5	4	4	4	5	4	4	43
231	Deni Iriyadi	4	3	4	4	3	4	4	4	3	4	37
232	Riski	3	3	4	3	3	5	4	3	3	3	34
233	Syahri	3	4	3	3	4	5	3	3	4	4	36
234	Koeswoyo	4	4	3	4	4	4	3	4	4	4	38
235	Haidar	5	4	5	5	4	4	5	5	4	3	44
236	Koesoemaningroem	5	3	3	5	3	5	3	5	3	4	39
237	Ahmad	5	4	3	5	4	3	3	5	4	2	38
238	Dwi	4	5	4	4	5	5	4	4	5	5	45
239	Ririn	2	1	2	2	2	3	3	2	2	2	21
240	Elisa Liliyani	4	2	4	5	4	4	4	4	4	4	39
241	Purnama	3	4	4	4	5	4	5	2	5	5	41
242	Widyastuti	5	4	3	5	5	4	3	4	5	4	42
243	Arya	4	5	4	5	4	3	3	2	1	2	33
244	Danik Harmiyanti	1	5	3	4	5	4	5	5	4	5	41
245	Nisa Hasnawati	4	2	2	4	3	4	1	4	4	5	33
246	Adi Saputra	3	4	4	4	4	2	5	5	4	3	38

247	Winda Agustina	4	5	3	3	3	5	2	3	2	3	33
248	Aji	4	4	3	4	4	3	4	4	4	5	39
249	Maisea	4	3	4	3	5	5	3	4	3	4	38
250	Muhamad Revan	4	3	5	4	4	4	4	4	5	5	42
251	Daffa A P	4	5	4	5	4	5	5	5	4	5	46
252	Adi P	5	5	2	1	4	5	3	4	1	5	35
253	Aliyudin	5	5	4	4	5	4	4	3	4	4	42
254	Ika Sari	4	4	4	4	5	5	4	4	3	4	41
255	Widya Luhur W	4	5	4	5	3	4	5	3	4	3	40
256	Luthfi Fikriawan	5	5	4	4	3	4	3	3	4	5	40
257	Walgiyati	5	4	4	5	4	4	4	5	4	5	44
258	Siddiq Fatiha	5	5	4	5	5	5	4	4	4	5	46
259	Imannudin	4	4	3	3	4	5	4	5	4	5	41
260	Widyaningtyas	3	4	1	3	1	5	5	4	5	5	36
261	M Fadhillah	4	4	5	5	4	4	4	4	5	5	44
262	Siti Mutholingah	5	4	5	4	4	5	5	5	4	4	45
263	Putra Mahardika	4	4	4	3	3	2	1	2	4	3	30
264	Qurrotul Azmiyah	3	4	5	5	5	5	4	5	4	5	45
265	Mahwash Zareen	1	1	1	1	1	2	5	3	4	4	23
266	Luthfil	4	4	4	5	5	5	4	4	5	4	44
267	Dewi	3	3	5	3	4	3	4	5	5	3	38
268	Irma Nur Anggia	3	4	4	4	5	4	4	5	5	4	42
269	Tri Noviyanto	4	3	4	5	5	4	3	4	4	5	41
270	Eka	5	4	4	4	4	5	5	5	5	5	46
271	Nurfattah	4	5	4	4	5	5	4	5	5	4	45
272	Solehah	2	1	4	2	3	1	1	5	4	4	27
273	Adhelia	4	4	5	4	4	3	4	4	5	4	41
274	Norma Muningsih	4	4	5	5	4	4	3	5	3	4	41
275	Devi Purwanti	4	5	5	3	4	3	4	4	4	5	41
276	Rizky Setiawan	4	4	4	4	5	3	4	4	5	5	42
277	Aditya Purnama	4	5	4	5	5	5	4	5	5	5	47
278	Satrio Wicaksono	4	5	5	4	4	4	4	3	5	3	41
279	Zahran	3	3	4	3	4	5	5	4	5	4	40
280	Haryanti Majid	1	3	1	5	5	4	4	2	5	5	35
281	Akbar Fajarudin	5	5	4	4	4	4	4	5	2	2	39
282	Satria Bayu	5	5	4	4	5	4	4	5	5	5	46
283	Aulia Anggreani	4	4	5	4	5	4	2	5	5	5	43
284	Risky	5	4	3	5	4	5	4	3	4	5	42

285	Muhamad Reyhan	5	4	4	4	4	4	4	5	4	5	43
286	Hendro Hendrawan	5	4	4	5	5	4	4	5	5	1	42
287	Amir Nor Fatah	4	5	5	4	5	4	3	3	3	5	41
288	Nawangwulan	4	4	4	3	4	2	4	4	4	5	38
289	M. Ikbal Ramadhan	3	3	5	5	5	4	1	3	2	4	35
290	Bayu Aji Prasetyo	5	5	4	2	4	4	5	1	5	3	38
291	Lestari	4	5	4	4	5	4	3	4	4	4	41
292	Naufal	5	5	4	5	5	3	5	2	4	5	43
293	Risky Febrianto	3	5	4	1	4	4	2	2	3	1	29
294	Nur Alifah	4	4	4	5	5	3	5	3	4	5	42
295	Akbar Nofrizal	4	3	5	4	3	4	3	4	4	3	37
296	Tiya Trisna Saputri	4	3	5	4	4	4	3	5	3	4	39
297	Reni Yurinda	3	3	4	3	4	2	2	1	5	4	31
298	Alfian Nur Rahman	5	5	4	4	4	5	3	5	4	3	42
299	Rachmat Nur Ichsan	3	4	5	4	5	5	4	4	4	4	42
300	Mega Intan Lestari	2	2	3	2	2	2	4	4	5	5	31
301	Nova Arfianti	4	4	5	4	4	5	5	5	3	5	44
302	Suryanto	3	5	5	5	1	5	3	4	4	3	38
303	Fadhillah	5	4	4	3	5	4	4	4	4	3	40
304	Julianti	4	4	3	4	4	5	5	4	3	3	39
305	Martiningsih	4	4	5	3	4	5	5	5	5	5	45
306	Putri	4	5	4	1	3	3	2	3	4	3	32
307	Vega Aditi	3	3	2	2	2	1	2	2	1	2	20
308	Aman	5	5	4	4	3	4	5	4	4	5	43
309	Rezky Wanda	2	2	3	3	3	3	4	4	2	1	27
310	Sri Purwanti	3	5	5	3	4	4	5	5	4	4	42
311	Dian	2	5	3	5	3	4	3	4	5	4	38
312	Muhammad Hilmi	4	5	4	4	3	4	4	5	4	4	41
313	Aprilia	5	4	3	4	4	4	5	3	3	5	40
314	Mochammad Umar	4	4	3	5	5	5	4	5	4	4	43
315	Nurmalasari	5	5	4	4	5	5	5	4	5	5	47
316	Siti Muanisah	4	4	3	1	2	1	2	2	3	3	25
317	Astri Liana Putri	4	4	5	5	4	4	4	4	5	4	43
318	Muhammad	5	5	5	4	4	4	5	5	4	5	46
319	Lina Susantu	2	2	3	4	4	5	4	5	4	4	37
320	Muhammad Noval	5	4	3	5	4	4	3	5	4	3	40
321	Akbar Alamsyah	4	3	5	4	4	3	3	5	4	4	39
322	Husna	4	4	4	4	3	3	4	4	5	1	36

323	Muhamad Luthfi	3	4	5	4	3	4	4	3	4	5	39
324	Shanty Budiana	4	5	5	4	5	5	4	4	4	5	45
325	Maria Hanifah	4	3	4	3	3	5	3	3	5	5	38
326	Hanum	3	1	2	2	3	5	4	3	4	5	32
327	Irsan	3	3	3	4	4	4	5	4	4	5	39
328	Rizkiana	5	5	4	5	5	4	5	4	4	4	45
329	Jeni	5	3	4	4	4	4	5	5	4	4	42
330	Adre	4	4	4	4	5	4	5	4	3	3	40
331	Teguh Subagyo	4	4	5	4	4	4	4	2	2	5	38
332	Rahman	4	3	3	4	1	3	5	4	4	1	32
333	Devi Pramitha	5	4	5	4	4	4	4	3	5	3	41
334	Galang	4	4	4	4	3	4	2	2	4	4	35
335	Allief F	4	4	5	4	4	5	3	4	2	5	40
336	Nurul Faudhani	5	4	4	4	4	5	4	5	4	4	43
337	Dimas Agung	5	4	1	3	4	5	2	2	4	4	34
338	Susun	5	4	4	4	5	4	3	4	4	3	40
339	Munawwaroh	3	4	3	4	4	5	4	5	4	3	39
340	Lia Soraya	4	4	4	5	4	5	4	5	4	5	44
341	Budi Nugraha	4	4	4	5	2	2	2	2	2	5	32
342	Arta	4	4	4	5	5	5	4	3	4	4	42
343	Sukardi	1	3	1	1	3	2	1	1	1	2	16
344	Yuliana	5	4	4	5	4	4	4	5	4	4	43
345	Septiani L	4	3	4	4	3	4	4	4	3	4	37
346	Faiz Iriyanto	3	3	4	3	3	5	4	3	3	3	34
347	Arif Saputra	3	4	3	3	4	5	3	3	4	4	36
348	Anzar	4	4	3	4	4	4	3	4	4	4	38
349	Haikal Hikmal	5	4	5	5	4	4	5	5	4	3	44
350	Sahala	5	3	3	5	3	5	3	5	3	4	39
351	Bellinda	5	4	3	5	4	3	3	5	4	2	38
352	Bobby Fernando	4	5	4	4	5	5	4	4	5	5	45
353	Muhammad Ridhoi	2	1	2	2	2	3	3	2	2	2	21
354	Niko	4	2	4	5	4	4	4	4	4	4	39
355	Miftachul Ulum	3	4	4	4	5	4	5	2	5	5	41

356	Berkat Putra Jaya	5	4	3	5	5	4	3	4	5	4	42
357	Muhammad Akbar	4	5	4	5	4	3	3	2	1	2	33
358	Erdi Saputra	1	5	3	4	5	4	5	5	4	5	41
359	Fitri Kustiani	4	2	2	4	3	4	1	4	4	5	33
360	Dede Sulviana	3	4	4	4	4	2	5	5	4	3	38
361	Naufal A	4	5	3	3	3	5	2	3	2	3	33
362	Tintin Sahari	4	4	3	4	4	3	4	4	4	5	39
	Total	1401	1404	1376	1399	1392	1428	1347	1389	1396	1417	13949

Lampiran 8

Data Variabel Kondisi Keuangan

No	No Responden	Kondisi Keuangan (X3)				Total X3
		X3.1	X3.2	X3.3	X3.4	
1	Astri Widiani	4	4	5	3	16
2	Dedi	4	4	5	5	18
3	Moh Dedi	4	5	4	3	16
4	Kholidah	4	4	3	5	16
5	Saminah	5	4	4	5	18
6	Abdul Aziz	4	3	2	3	12
7	Sandi	4	3	4	4	15
8	Delfin S	3	4	4	5	16
9	Nur Hayati	5	4	3	2	14
10	Nurokhman	4	3	3	2	12
11	Umi Kulsum	4	3	4	4	15
12	Mushofah	4	3	2	2	11
13	Eko	3	3	2	2	10
14	Dewi A	4	3	3	2	12
15	Indri Utama	4	4	2	2	12
16	Cipto H	4	4	2	3	13
17	M Sulaiman Z	4	4	2	2	12
18	Fury Viradika	4	4	3	4	15
19	Siti Fatkhaturun	4	3	2	4	13
20	Dori	3	4	3	4	14
21	Weildan	4	3	4	3	14
22	M Haris	4	4	4	4	16
23	Willy	4	4	4	4	16
24	Vivijayanti J	4	4	5	4	17
25	Yuli	5	4	4	5	18
26	Rojali	3	4	3	4	14
27	Urip	4	3	3	3	13
28	Suswi	4	3	3	4	14
29	Ciberta	4	3	4	4	15
30	Alfiyah	4	4	4	4	16
31	Mr Tjipta Food	4	4	4	4	16
32	Chicken Geprek	1	3	2	3	9
33	Sri Handayani	4	4	4	4	16
34	Kamila	4	4	4	5	17
35	Toko Serbaguna	4	3	3	2	12

36	Anggita	4	4	4	4	16
37	Alisha	4	4	2	4	14
38	Agustin	3	3	3	3	12
39	Geprek	3	3	3	3	12
40	Rahman	3	3	3	2	11
41	Wulan	4	4	4	4	16
42	Toko Khansa	4	4	4	4	16
43	Bakso	4	4	4	4	16
44	Dk.Sehati	3	3	3	3	12
45	Dewita	4	4	4	4	16
46	Jelita Foods	5	5	5	5	20
47	Miranni Foods	5	5	4	5	19
48	Dapur Botheza	4	4	4	3	15
49	Kedai Pdkd.Ind	4	4	4	4	16
50	Ika	4	4	4	4	16
51	Hrkitchen	4	4	4	5	17
52	Lemari Jajan	2	2	2	3	9
53	Mancar Jaya	2	2	2	2	8
54	Monika Rasa	4	4	4	4	16
55	Pedagang Makanan	5	4	5	4	18
56	Umi Istijabah	4	4	4	4	16
57	Toko Mama Devi	4	4	4	4	16
58	Ayu	4	4	4	4	16
59	Feristya	5	4	4	3	16
60	Dhinian Fashion	2	3	3	3	11
61	Dita	4	5	5	3	17
62	Cafe	3	3	3	3	12
63	Toko Kelontong	4	5	4	5	18
64	Warung Sembako	4	4	3	3	14
65	Nur Firda Syafira	5	5	4	4	18
66	Ario	5	2	4	5	16
67	Iqsal Fauzian	4	4	5	5	18
68	Zidan	4	5	5	4	18
69	Fauzi Setiawan	5	5	4	4	18
70	Nur Alang	4	4	5	5	18
71	Ardra Nur Faiz	5	5	4	5	19
72	Bella	4	4	5	4	17
73	Dzul Rachman	5	5	5	5	20
74	Restu Ardha	4	4	2	4	14

75	Diyo Putro Sadewo	4	4	4	5	17
76	Dian	4	5	5	5	19
77	Fara Maulida	5	5	4	4	18
78	Gigin Apriyana	5	4	4	5	18
79	Noorrela Ariyunita	3	3	2	2	10
80	Asep Falahudin	4	4	4	5	17
81	Sumariah	4	3	3	4	14
82	Muhammad Yusuf	5	5	4	4	18
83	Arifin	4	5	5	4	18
84	Nurrahman	5	4	4	5	18
85	Saifur Rizal	4	5	4	3	16
86	Alfrianto	3	2	3	3	11
87	Damara	3	4	3	5	15
88	Andri Haryono	4	3	4	3	14
89	Linda Mulyati	4	5	4	3	16
90	Firman Wahyudi	4	4	5	4	17
91	Muhammad Iqbal	4	4	4	5	17
92	Yulianta	4	4	4	5	17
93	Dwi Fany Safitri	3	5	4	3	15
94	Lutfi Aliyuddin	4	4	5	4	17
95	Faris Cristianto	4	5	4	4	17
96	Irawan	5	4	4	4	17
97	Khairani Sarwinda	5	5	4	5	19
98	Husnani	2	3	2	3	10
99	Fitri Latifah Zahra	4	5	4	3	16
100	Fadilah Maharani	4	4	4	5	17
101	Ningtyas	3	4	4	5	16
102	Nabila	5	4	4	4	17
103	Hilmy Haidar	2	4	3	5	14
104	Najma Fadila	5	4	4	4	17
105	M. Reza Ifnuar	5	4	4	5	18
106	Ariful Huda	5	4	4	4	17
107	Kireyna	4	5	4	4	17
108	Cahyani	4	4	4	4	16
109	Umam	4	5	4	4	17
110	Faadhilah	5	5	3	3	16
111	Ratu Avianti	4	4	5	4	17
112	Anditaufiq Umar	5	5	5	5	20
113	M Daffa	5	5	4	4	18

114	Wiguna	4	3	5	4	16
115	Deny Syahputra	5	5	5	4	19
116	Alfajar	3	5	3	4	15
117	Naufal Rifqi	4	4	5	5	18
118	Ambarwulan Ria	5	3	4	5	17
119	Ela Anggrainy	5	4	5	4	18
120	Ayen	5	5	5	5	20
121	Dewi	2	2	5	4	13
122	Kusuma	5	5	5	4	19
123	Wibowo	5	5	5	5	20
124	Yanik	4	5	4	4	17
125	Meda Susanti	2	2	2	2	8
126	Azizah	3	3	3	3	12
127	Naufal Ariq	3	5	4	4	16
128	Tasya	4	5	4	5	18
129	Muhammad Kholis	2	4	5	5	16
130	Adzkiya Al Fathin	3	3	1	2	9
131	Nur Prasetyo	4	4	3	4	15
132	Rohadatul Aisy	4	5	4	4	17
133	Sunawardhah	5	5	3	5	18
134	Suhendra	5	4	4	4	17
135	Ahmad Firdiansyah	4	4	4	5	17
136	Dwi Tantia Aeni	4	3	4	5	16
137	Astiana	4	5	4	5	18
138	Mariaty	3	3	3	1	10
139	Wahyu	3	3	3	5	14
140	Muhamad Faiz	4	4	4	5	17
141	Fajar Saputra	1	3	2	2	8
142	Deden	3	3	3	3	12
143	Leli	3	4	4	4	15
144	Citra	3	2	4	3	12
145	Hermon Susanto	4	4	5	5	18
146	Febriana	4	4	4	4	16
147	Ghofar Aprianto	4	4	5	4	17
148	Purwanto	4	5	5	4	18
149	Nunung	5	5	4	5	19
150	Febrian	4	4	3	2	13
151	Wijaya	5	4	4	5	18
152	Aprillia Dwi Ariska	4	4	5	3	16

153	Alvian Saputra	5	5	4	5	19
154	Ika Agustina	3	3	4	5	15
155	Kartika	3	4	2	4	13
156	M. Ilham	5	3	4	3	15
157	Muhammad Faishal	4	4	5	4	17
158	Ubai Dillah	4	5	4	4	17
159	Prakoso	5	4	5	4	18
160	Waluyo	4	5	3	3	15
161	Maulana Fajri	4	4	4	4	16
162	Nurul Setianingrum	3	4	3	4	14
163	Aldy Kharisma	4	4	4	5	17
164	Amalia Ardana	4	5	3	4	16
165	Akhmad Zakaria	3	4	5	4	16
166	Wahyuningsih	5	4	4	4	17
167	Nurul	3	4	3	2	12
168	Sheilla Rahmani	4	5	4	4	17
169	Rafi Fulvianto	4	4	4	4	16
170	Rahadi	4	5	4	4	17
171	Ramanda	5	4	5	3	17
172	Siti Nuryati	5	4	5	4	18
173	Nurul Hidayah	4	4	5	1	14
174	Ni Made Lita	5	3	3	5	16
175	Setyowati	4	4	4	3	15
176	Wahyuningdiah	5	4	4	5	18
177	Betaria	4	4	5	4	17
178	Marya	4	4	5	4	17
179	Hagi Ahmad Faisal	3	3	3	2	11
180	Atika Umami	5	2	4	5	16
181	Iffat Naufal	4	4	5	5	18
182	Dewi	4	5	5	4	18
183	Fauzi	5	5	4	4	18
184	Annisa	4	4	5	5	18
185	Reina Lies Jayanti	5	5	4	5	19
186	Nurdiyanto	4	4	5	4	17
187	Nita Octaviyanti	5	5	5	5	20
188	Ferdi Setiawan	4	4	2	4	14
189	Amanda Febrianti	4	4	4	5	17
190	Aziz Kurniawan	4	5	5	5	19
191	Muslihati	5	5	4	4	18

192	Khaerullah	5	4	4	5	18
193	Nur Septiyanto	3	3	2	2	10
194	Mohammad Zulfa	4	4	4	5	17
195	Nur	4	3	3	4	14
196	Dita Nurulhuda	5	5	4	4	18
197	Irsyad	4	5	5	4	18
198	Nurmaya	5	4	4	5	18
199	Andra A	4	5	4	3	16
200	Lailiyah	1	2	4	3	10
201	Niken Purnamasari	3	4	3	5	15
202	Septy Ayu Purwanti	4	3	4	3	14
203	Muhammad Farhan	4	5	4	3	16
204	Ni Putu Ari	4	4	5	4	17
205	Akbar	4	4	4	5	17
206	Rachmawati	4	4	4	5	17
207	Jeffri Surya Wibowo	3	5	4	3	15
208	Elvi Nurvia Sari	4	4	5	4	17
209	Riswandi	4	5	4	4	17
210	Arie Rahayu	5	4	4	4	17
211	Sita Sintia Hakim	5	5	4	5	19
212	Fauzan	2	3	2	5	12
213	Bayu Nugroho Suci	4	5	4	3	16
214	Vania	4	4	4	5	17
215	Khabib	3	4	4	5	16
216	Romadhan	5	4	4	4	17
217	Mita	2	4	3	5	14
218	Lani Agita	5	4	4	4	17
219	Eva Nur Janah	5	4	4	5	18
220	Arif Maulana Sidiq	5	4	4	4	17
221	Widiyanti	4	5	4	4	17
222	Sutarni	4	4	4	4	16
223	Andro	4	5	4	4	17
224	Muhammad	5	5	3	3	16
225	Eva	4	4	5	4	17
226	Nur Hidayat	5	5	5	5	20
227	Dhirgham Rivansyah	5	5	4	4	18
228	Ummi Sholihati	4	3	5	4	16
229	Tutik Nurhayati	5	5	5	4	19
230	Abdul Wahhab	3	5	3	4	15

231	Deni Iriyadi	4	4	5	5	18
232	Riski	5	3	4	5	17
233	Syahri	5	4	5	4	18
234	Koeswoyo	5	5	5	5	20
235	Haidar	2	2	5	4	13
236	Koesoemaningroem	5	5	5	4	19
237	Ahmad	5	5	5	5	20
238	Dwi	4	5	4	4	17
239	Ririn	2	2	2	2	8
240	Elisa Liliyani	3	3	3	3	12
241	Purnama	3	5	4	4	16
242	Widyastuti	4	5	4	5	18
243	Arya	2	4	5	5	16
244	Danik Harmiyanti	5	3	1	2	11
245	Nisa Hasnawati	4	4	3	4	15
246	Adi Saputra	4	5	4	4	17
247	Winda Agustina	5	5	3	5	18
248	Aji	5	4	4	4	17
249	Maisea	4	4	4	5	17
250	Muhamad Revan	4	3	4	5	16
251	Daffa A P	4	5	4	5	18
252	Adi P	4	5	5	1	15
253	Aliyudin	3	4	3	1	11
254	Ika Sari	4	4	4	5	17
255	Widya Luhur W	1	3	2	4	10
256	Luthfi Fikriawan	3	3	4	3	13
257	Walgiyati	3	4	4	4	15
258	Siddiq Fatiha	5	2	4	5	16
259	Imannudin	4	4	5	5	18
260	Widyaningtyas	4	4	4	4	16
261	M Fadhillah	4	4	5	4	17
262	Siti Mutholingah	4	5	5	4	18
263	Putra Mahardika	5	5	4	5	19
264	Qurrotul Azmiyah	4	4	3	2	13
265	Mahwash Zareen	5	4	4	5	18
266	Luthfil	4	4	5	3	16
267	Dewi	5	5	4	5	19
268	Irma Nur Anggia	3	3	4	5	15
269	Tri Noviyanto	4	4	2	5	15

270	Eka	5	3	4	3	15
271	Nurfattah	4	4	5	4	17
272	Solehah	4	5	4	4	17
273	Adhelia	5	4	5	4	18
274	Norma Muningsih	4	5	3	3	15
275	Devi Purwanti	4	4	4	4	16
276	Rizky Setiawan	3	4	3	4	14
277	Aditya Purnama	4	4	4	5	17
278	Satrio Wicaksono	4	5	3	4	16
279	Zahran	3	4	5	4	16
280	Haryanti Majid	5	4	4	4	17
281	Akbar Fajarudin	3	4	3	2	12
282	Satria Bayu	4	5	4	4	17
283	Aulia Anggreani	4	4	4	4	16
284	Risky	4	5	4	4	17
285	Muhamad Reyhan	5	4	5	3	17
286	Hendro Hendrawan	5	4	5	4	18
287	Amir Nor Fatah	3	3	3	1	10
288	Nawangwulan	5	3	3	5	16
289	M. Iqbal Ramadhan	4	4	4	3	15
290	Bayu Aji Prasetyo	5	4	4	5	18
291	Lestari	4	4	5	4	17
292	Naufal	4	4	5	4	17
293	Risky Febrianto	4	3	3	3	13
294	Nur Alifah	5	2	4	5	16
295	Akbar Nofrizal	4	4	5	5	18
296	Tiya Trisna Saputri	4	5	5	4	18
297	Reni Yurinda	5	5	4	4	18
298	Alfian Nur Rahman	4	4	5	5	18
299	Rachmat Nur Ichsan	5	5	4	5	19
300	Mega Intan Lestari	4	4	5	4	17
301	Nova Arfianti	5	5	5	5	20
302	Suryanto	4	4	2	4	14
303	Fadhillah	4	4	4	5	17
304	Julianti	4	5	5	5	19
305	Martiningsih	5	5	4	4	18
306	Putri	5	4	4	5	18
307	Vega Aditi	3	3	2	2	10
308	Aman	4	4	4	5	17

309	Rezky Wanda	4	3	3	4	14
310	Sri Purwanti	5	5	4	4	18
311	Dian	4	5	5	4	18
312	Muhammad Hilmi	5	4	4	5	18
313	Aprilia	4	5	4	3	16
314	Mochammad Umar	1	2	4	3	10
315	Nurmalasari	3	4	3	5	15
316	Siti Muanisah	4	3	4	3	14
317	Astri Liana Putri	4	5	4	3	16
318	Muhammad	4	4	5	4	17
319	Lina Susantu	4	4	4	5	17
320	Muhammad Noval	4	4	4	5	17
321	Akbar Alamsyah	3	5	4	3	15
322	Husna	4	4	5	4	17
323	Muhamad Luthfi	4	5	4	4	17
324	Shanty Budiana	5	4	4	4	17
325	Maria Hanifah	5	5	4	5	19
326	Hanum	2	3	2	5	12
327	Irsan	4	5	4	3	16
328	Rizkiana	4	4	4	5	17
329	Jeni	3	4	4	5	16
330	Adre	5	4	4	4	17
331	Teguh Subagyo	2	4	3	5	14
332	Rahman	5	4	4	4	17
333	Devi Pramitha	5	4	4	5	18
334	Galang	5	4	4	4	17
335	Allief F	4	5	4	4	17
336	Nurul Faudhani	4	4	4	4	16
337	Dimas Agung	4	5	4	4	17
338	Susun	5	5	3	3	16
339	Munawwaroh	4	4	5	4	17
340	Lia Soraya	5	5	5	5	20
341	Budi Nugraha	5	5	4	4	18
342	Arta	4	3	5	4	16
343	Sukardi	5	5	5	4	19
344	Yuliana	3	5	3	4	15
345	Septiani L	4	4	5	5	18
346	Faiz Iriyanto	5	3	4	5	17
347	Arif Saputra	5	4	5	4	18

348	Anzar	3	3	4	3	13
349	Haikal Hikmal	2	2	5	4	13
350	Sahala	5	5	5	4	19
351	Bellinda	3	4	3	3	13
352	Bobby Fernando	4	5	4	4	17
353	Muhammad Ridhoi	2	2	2	2	8
354	Niko	3	1	3	3	10
355	Miftachul Ulum	3	5	4	4	16
356	Berkat Putra Jaya	4	5	4	5	18
357	Muhammad Akbar	2	4	5	5	16
358	Erdi Saputra	3	3	1	2	9
359	Fitri Kustiani	4	4	3	4	15
360	Dede Sulviana	4	5	4	4	17
361	Naufal A	5	5	3	5	18
362	Tintin Sahari	5	4	4	4	17
	Total	1446	1462	1411	1440	5759

Lampiran 9

Data Variabel Perubahan Cara Pembayaran Pajak

No	No Responden	Perubahan Cara Pembayaran Pajak (X4)				Total X4
		X4.1	X4.2	X4.3	X4.4	
1	Astri Widiani	4	3	5	3	15
2	Dedi	4	3	4	4	15
3	Moh Dedi	4	4	3	3	14
4	Kholidah	2	3	4	4	13
5	Saminah	5	5	5	4	19
6	Abdul Aziz	3	4	4	4	15
7	Sandi	4	4	4	3	15
8	Delfin S	4	4	5	4	17
9	Nur Hayati	4	3	4	4	15
10	Nurokhman	4	3	4	3	14
11	Umi Kulsum	4	4	3	3	14
12	Mushofah	4	4	3	3	14
13	Eko	5	4	4	3	16
14	Dewi A	5	4	3	3	15
15	Indri Utama	4	4	3	2	13
16	Cipto H	4	4	3	3	14
17	M Sulaiman Z	3	4	2	3	12
18	Fury Viradika	5	4	3	4	16
19	Siti Fatkhatun	3	4	4	3	14
20	Dori	4	5	5	3	17
21	Weildan	3	4	3	4	14
22	M Haris	4	4	4	5	17
23	Willy	5	5	5	4	19
24	Vivijayanti J	4	4	5	4	17
25	Yuli	4	4	4	5	17
26	Rojali	3	3	4	3	13
27	Urip	3	3	3	4	13
28	Suswi	5	4	5	4	18
29	Ciberta	3	4	2	3	12
30	Alfiyah	4	4	4	4	16
31	Mr Tjipta Food	4	4	4	4	16
32	Chicken Geprek	3	1	2	3	9
33	Sri Handayani	4	4	4	4	16
34	Kamila	4	4	5	4	17
35	Toko Serbaguna	4	4	3	4	15

36	Anggita	4	4	4	4	16
37	Alisha	4	4	4	4	16
38	Agustin	4	4	4	3	15
39	Geprek	4	4	4	4	16
40	Rahman	3	5	4	4	16
41	Wulan	4	4	4	4	16
42	Toko Khansa	4	4	4	5	17
43	Bakso	4	4	4	4	16
44	Dk.Sehati	3	3	3	3	12
45	Dewita	4	4	4	4	16
46	Jelita Foods	3	3	3	3	12
47	Miranni Foods	5	5	1	5	16
48	Dapur Botheza	4	4	3	3	14
49	Kedai Pdkd.Ind	4	4	4	4	16
50	Ika	4	4	4	4	16
51	Hrkitchen	4	4	5	5	18
52	Lemari Jajan	2	2	2	2	8
53	Mancar Jaya	2	2	2	2	8
54	Monika Rasa	4	4	4	4	16
55	Pedagang Makanan	5	4	5	5	19
56	Umi Istijabah	4	4	4	4	16
57	Toko Mama Devi	4	4	4	4	16
58	Ayu	3	3	3	3	12
59	Feristya	4	4	4	4	16
60	Dhinian Fashion	3	3	3	3	12
61	Dita	4	4	4	5	17
62	Cafe	3	3	2	3	11
63	Toko Kelontong	5	4	5	5	19
64	Warung Sembako	4	4	3	5	16
65	Nur Firda Syafira	5	4	4	4	17
66	Ario	4	3	5	4	16
67	Iqsal Fauzian	4	5	3	4	16
68	Zidan	3	5	3	3	14
69	Fauzi Setiawan	5	4	4	5	18
70	Nur Alang	5	5	3	3	16
71	Ardra Nur Faiz	4	5	5	5	19
72	Bella	5	3	4	3	15
73	Dzul Rachman	4	5	3	5	17
74	Restu Ardha	3	3	5	4	15

75	Diyo Putro Sadewo	5	4	4	5	18
76	Dian	4	4	4	5	17
77	Fara Maulida	4	4	4	5	17
78	Gigin Apriyana	4	4	5	4	17
79	Noorrela Ariyunita	1	3	1	1	6
80	Asep Falahudin	5	5	4	5	19
81	Sumariah	2	2	2	1	7
82	Muhammad Yusuf	4	5	4	4	17
83	Arifin	5	4	5	3	17
84	Nurrahman	5	3	5	3	16
85	Saifur Rizal	5	4	4	3	16
86	Alfrianto	5	4	4	4	17
87	Damara	4	4	5	5	18
88	Andri Haryono	4	5	4	5	18
89	Linda Mulyati	5	3	4	4	16
90	Firman Wahyudi	4	5	5	4	18
91	Muhammad Iqbal	4	4	4	5	17
92	Yulianta	5	4	4	5	18
93	Dwi Fany Safitri	5	4	4	5	18
94	Lutfi Aliyuddin	2	5	4	2	13
95	Faris Cristianto	4	4	5	5	18
96	Irawan	5	4	5	5	19
97	Khairani Sarwinda	4	5	4	5	18
98	Husnani	3	4	3	4	14
99	Fitri Latifah Zahra	3	1	1	2	7
100	Fadilah Maharani	5	5	3	3	16
101	Ningtyas	5	5	5	4	19
102	Nabila	5	4	3	4	16
103	Hilmy Haidar	4	5	4	4	17
104	Najma Fadila	5	4	4	5	18
105	M. Reza Ifnuar	5	5	3	3	16
106	Ariful Huda	4	5	4	5	18
107	Kireyna	5	5	4	3	17
108	Cahyani	4	4	5	4	17
109	Umam	4	5	3	4	16
110	Faadhilah	4	4	3	4	15
111	Ratu Avianti	4	4	4	5	17
112	Anditaufiq Umar	4	4	4	5	17
113	M Daffa	5	4	4	5	18

114	Wiguna	3	5	5	3	16
115	Deny Syahputra	4	4	5	4	17
116	Alfajar	5	5	5	4	19
117	Naufal Rifqi	4	5	4	4	17
118	Ambarwulan Ria	5	4	5	4	18
119	Ela Anggrainy	5	4	3	4	16
120	Ayen	3	5	4	4	16
121	Dewi	3	5	4	3	15
122	Kusuma	4	5	3	4	16
123	Wibowo	5	5	4	5	19
124	Yanik	4	4	3	4	15
125	Meda Susanti	1	2	1	1	5
126	Azizah	3	5	4	4	16
127	Naufal Ariq	1	1	3	3	8
128	Tasya	5	4	3	4	16
129	Muhammad Kholis	4	3	4	3	14
130	Adzkiya Al Fathin	4	4	5	4	17
131	Nur Prasetyo	5	4	4	5	18
132	Rohadatul Aisy	4	3	5	5	17
133	Sunawardhah	5	4	4	4	17
134	Suhendra	4	5	4	4	17
135	Ahmad Firdiansyah	5	3	4	5	17
136	Dwi Tantia Aeni	3	5	4	4	16
137	Astiana	5	5	4	5	19
138	Mariaty	4	3	4	5	16
139	Wahyu	3	5	3	3	14
140	Muhamad Faiz	4	3	1	3	11
141	Fajar Saputra	4	4	5	5	18
142	Deden	5	4	5	4	18
143	Leli	4	3	5	4	16
144	Citra	4	5	4	5	18
145	Hermon Susanto	5	4	4	4	17
146	Febriana	4	5	5	4	18
147	Ghofar Aprianto	5	5	4	4	18
148	Purwanto	3	3	2	3	11
149	Nunung	5	4	3	4	16
150	Febrian	4	5	4	5	18
151	Wijaya	5	5	5	4	19
152	Aprillia Dwi Ariska	4	2	4	3	13

153	Alvian Saputra	4	4	5	4	17
154	Ika Agustina	4	5	5	3	17
155	Kartika	4	4	4	4	16
156	M. Ilham	4	3	1	1	9
157	Muhammad Faishal	1	1	4	4	10
158	Ubai Dillah	5	4	4	5	18
159	Prakoso	4	5	4	5	18
160	Waluyo	4	3	5	4	16
161	Maulana Fajri	4	4	4	4	16
162	Nurul Setianingrum	4	4	5	5	18
163	Aldy Kharisma	5	5	4	5	19
164	Amalia Ardana	4	4	3	4	15
165	Akhmad Zakaria	3	5	5	5	18
166	Wahyuningsih	5	4	2	4	15
167	Nurul	5	4	4	5	18
168	Sheilla Rahmani	5	4	5	5	19
169	Rafi Fulvianto	4	4	4	4	16
170	Rahadi	5	4	4	5	18
171	Ramanda	4	4	4	4	16
172	Siti Nuryati	5	4	4	5	18
173	Nurul Hidayah	5	3	3	4	15
174	Ni Made Lita	4	5	4	4	17
175	Setyowati	5	5	5	5	20
176	Wahyuningdiah	5	4	4	4	17
177	Betaria	3	5	4	3	15
178	Marya	5	5	4	3	17
179	Hagi Ahmad Faisal	3	4	3	3	13
180	Atika Umami	4	3	5	4	16
181	Iffat Naufal	4	5	3	4	16
182	Dewi	3	5	3	3	14
183	Fauzi	5	4	4	5	18
184	Annisa	5	5	3	3	16
185	Reina Lies Jayanti	4	5	5	5	19
186	Nurdiyanto	5	3	4	3	15
187	Nita Octaviyanti	4	5	3	5	17
188	Ferdi Setiawan	3	3	5	4	15
189	Amanda Febrianti	5	4	4	5	18
190	Aziz Kurniawan	4	4	4	5	17
191	Muslihati	4	4	4	5	17

192	Khaerullah	4	4	5	4	17
193	Nur Septiyanto	1	3	1	1	6
194	Mohammad Zulfa	5	5	4	5	19
195	Nur	2	2	2	1	7
196	Dita Nurulhuda	4	5	4	4	17
197	Irsyad	5	4	5	3	17
198	Nurmaya	5	3	5	3	16
199	Andra A	5	4	4	3	16
200	Lailiyah	5	4	4	4	17
201	Niken Purnamasari	4	4	5	5	18
202	Septy Ayu Purwanti	4	5	4	5	18
203	Muhammad Farhan	5	3	4	4	16
204	Ni Putu Ari	4	5	5	4	18
205	Akbar	4	4	4	5	17
206	Rachmawati	5	4	4	5	18
207	Jeffri Surya Wibowo	5	4	4	5	18
208	Elvi Nurvia Sari	2	5	4	2	13
209	Riswandi	4	4	5	5	18
210	Arie Rahayu	5	4	5	5	19
211	Sita Sintia Hakim	4	5	4	5	18
212	Fauzan	3	4	3	4	14
213	Bayu Nugroho Suci	3	1	1	2	7
214	Vania	5	5	3	3	16
215	Khabib	5	5	5	4	19
216	Romadhan	5	4	3	4	16
217	Mita	4	5	4	4	17
218	Lani Agita	5	4	4	5	18
219	Eva Nur Janah	5	5	3	3	16
220	Arif Maulana Sidiq	4	5	4	5	18
221	Widiyanti	5	5	4	3	17
222	Sutarni	4	4	5	4	17
223	Andro	4	5	3	4	16
224	Muhammad	4	4	3	4	15
225	Eva	4	4	4	5	17
226	Nur Hidayat	4	4	4	5	17
227	Dhirgham Rivansyah	5	4	4	5	18
228	Ummi Sholihati	3	5	5	3	16
229	Tutik Nurhayati	4	4	5	4	17
230	Abdul Wahhab	5	5	5	4	19

231	Deni Iriyadi	4	5	4	4	17
232	Riski	5	4	5	4	18
233	Syahri	5	4	3	4	16
234	Koeswoyo	3	5	4	4	16
235	Haidar	3	5	4	3	15
236	Koesoemaningroem	4	5	3	4	16
237	Ahmad	5	5	4	5	19
238	Dwi	4	4	3	4	15
239	Ririn	1	2	1	1	5
240	Elisa Liliyani	3	5	4	4	16
241	Purnama	1	1	3	3	8
242	Widyastuti	5	4	3	4	16
243	Arya	4	3	4	3	14
244	Danik Harmiyanti	4	4	5	4	17
245	Nisa Hasnawati	5	4	4	5	18
246	Adi Saputra	4	3	5	5	17
247	Winda Agustina	5	4	4	4	17
248	Aji	4	5	4	4	17
249	Maisea	5	3	4	5	17
250	Muhamad Revan	3	5	4	4	16
251	Daffa A P	5	5	4	5	19
252	Adi P	4	3	4	5	16
253	Aliyudin	3	5	3	3	14
254	Ika Sari	4	3	1	3	11
255	Widya Luhur W	4	4	5	5	18
256	Luthfi Fikriawan	5	4	5	4	18
257	Walgiyati	4	3	5	4	16
258	Siddiq Fatiha	4	5	4	5	18
259	Imannudin	5	4	4	4	17
260	Widyaningtyas	4	5	5	4	18
261	M Fadhillah	5	5	4	4	18
262	Siti Mutholingah	3	3	2	3	11
263	Putra Mahardika	5	4	3	4	16
264	Qurrotul Azmiyah	4	5	4	5	18
265	Mahwash Zareen	5	5	5	4	19
266	Luthfil	4	2	4	3	13
267	Dewi	4	4	5	4	17
268	Irma Nur Anggia	4	5	5	3	17
269	Tri Noviyanto	4	4	4	4	16

270	Eka	4	3	1	1	9
271	Nurfattah	1	1	4	4	10
272	Solehah	5	4	4	5	18
273	Adhelia	4	5	4	5	18
274	Norma Muningsih	4	3	5	4	16
275	Devi Purwanti	4	4	4	4	16
276	Rizky Setiawan	4	4	5	5	18
277	Aditya Purnama	5	5	4	5	19
278	Satrio Wicaksono	4	4	3	4	15
279	Zahran	3	5	5	5	18
280	Haryanti Majid	5	4	2	4	15
281	Akbar Fajarudin	5	4	4	5	18
282	Satria Bayu	5	4	5	5	19
283	Aulia Anggreani	4	4	4	4	16
284	Risky	5	4	4	5	18
285	Muhamad Reyhan	4	4	4	4	16
286	Hendro Hendrawan	5	4	4	5	18
287	Amir Nor Fatah	5	3	3	4	15
288	Nawangwulan	4	5	4	4	17
289	M. Iqbal Ramadhan	5	5	5	5	20
290	Bayu Aji Prasetyo	5	4	4	4	17
291	Lestari	3	5	4	3	15
292	Naufal	5	5	4	3	17
293	Risky Febrianto	3	4	3	3	13
294	Nur Alifah	4	3	5	4	16
295	Akbar Nofrizal	4	5	3	4	16
296	Tiya Trisna Saputri	3	5	3	3	14
297	Reni Yurinda	5	4	4	5	18
298	Alfian Nur Rahman	5	5	3	3	16
299	Rachmat Nur Ichsan	4	5	5	5	19
300	Mega Intan Lestari	5	3	4	3	15
301	Nova Arfianti	4	5	3	5	17
302	Suryanto	3	3	5	4	15
303	Fadhillah	5	4	4	5	18
304	Julianti	4	4	4	5	17
305	Martiningsih	4	4	4	5	17
306	Putri	4	4	5	4	17
307	Vega Aditi	1	3	1	1	6
308	Aman	5	5	4	5	19

309	Rezky Wanda	2	2	2	1	7
310	Sri Purwanti	4	5	4	4	17
311	Dian	5	4	5	3	17
312	Muhammad Hilmi	5	3	5	3	16
313	Aprilia	5	4	4	3	16
314	Mochammad Umar	5	4	4	4	17
315	Nurmalasari	4	4	5	5	18
316	Siti Muanisah	4	5	4	5	18
317	Astri Liana Putri	5	3	4	4	16
318	Muhammad	4	5	5	4	18
319	Lina Susantu	4	4	4	5	17
320	Muhammad Noval	5	4	4	5	18
321	Akbar Alamsyah	5	4	4	5	18
322	Husna	2	5	4	2	13
323	Muhamad Luthfi	4	4	5	5	18
324	Shanty Budiana	5	4	5	5	19
325	Maria Hanifah	4	5	4	5	18
326	Hanum	3	4	3	4	14
327	Irsan	3	1	1	2	7
328	Rizkiana	5	5	3	3	16
329	Jeni	5	5	5	4	19
330	Adre	5	4	3	4	16
331	Teguh Subagyo	4	5	4	4	17
332	Rahman	5	4	4	5	18
333	Devi Pramitha	5	5	3	3	16
334	Galang	4	5	4	5	18
335	Allief F	5	5	4	3	17
336	Nurul Faudhani	4	4	5	4	17
337	Dimas Agung	4	5	3	4	16
338	Susun	4	4	3	4	15
339	Munawwaroh	4	4	4	5	17
340	Lia Soraya	4	4	4	5	17
341	Budi Nugraha	5	4	4	5	18
342	Arta	3	5	5	3	16
343	Sukardi	4	4	5	4	17
344	Yuliana	5	5	5	4	19
345	Septiani L	4	5	4	4	17
346	Faiz Iriyanto	5	4	5	4	18
347	Arif Saputra	5	4	3	4	16

348	Anzar	3	5	4	4	16
349	Haikal Hikmal	3	5	4	3	15
350	Sahala	4	5	3	4	16
351	Bellinda	5	5	4	5	19
352	Bobby Fernando	4	4	3	4	15
353	Muhammad Ridhoi	1	2	1	1	5
354	Niko	3	5	4	4	16
355	Miftachul Ulum	1	1	3	3	8
356	Berkat Putra Jaya	5	4	3	4	16
357	Muhammad Akbar	4	3	4	3	14
358	Erdi Saputra	4	4	5	4	17
359	Fitri Kustiani	5	4	4	5	18
360	Dede Sulviana	4	3	5	5	17
361	Naufal A	5	4	4	4	17
362	Tintin Sahari	4	5	4	4	17
	Total	1474	1467	1398	1430	5769

Lampiran 10

Hasil Perhitungan SPSS

a. Frekuensi Responden

		Statistics									
		Pemahaman_Peraturan_Pajakannya_1	Pemahaman_Peraturan_Pajakannya_2	Pemahaman_Peraturan_Pajakannya_3	Pemahaman_Peraturan_Pajakannya_4	Pemahaman_Peraturan_Pajakannya_5	Pemahaman_Peraturan_Pajakannya_6	Pemahaman_Peraturan_Pajakannya_7	Pemahaman_Peraturan_Pajakannya_8	Pemahaman_Peraturan_Pajakannya	
N	Valid	362	362	362	362	362	362	362	362	362	
	Missing	1	1	1	1	1	1	1	1	1	
	Std. Error of Mean	,048	,046	,044	,049	,055	,056	,047	,045	,241	
	Std. Deviation	,920	,874	,843	,941	1,044	1,067	,895	,853	4,590	
	Variance	,847	,765	,710	,885	1,089	1,138	,801	,727	21,064	
	Range	4	4	4	4	4	4	4	4	27	
	Minimum	1	1	1	1	1	1	1	1	13	
	Maximum	5	5	5	5	5	5	5	5	40	

		Pemahaman_Peraturan_Perpajakan_1			
		Frequency	Percent	Valid Percent	Cumulative Percent
Valid	Sangat Tidak Setuju	7	1,9	1,9	1,9
	Tidak Setuju	18	5,0	5,0	6,9
	Kurang Setuju	61	16,8	16,9	23,8
	Setuju	166	45,7	45,9	69,6
	Sangat Setuju	110	30,3	30,4	100,0
	Total	362	99,7	100,0	
Missing	System	1	,3		
Total		363	100,0		

Pemahaman_Peraturan_Perpajakan_2

		Frequency	Percent	Valid Percent	Cumulative Percent
Valid	Sangat Tidak Setuju	4	1,1	1,1	1,1
	Tidak Setuju	21	5,8	5,8	6,9
	Kurang Setuju	51	14,0	14,1	21,0
	Setuju	181	49,9	50,0	71,0
	Sangat Setuju	105	28,9	29,0	100,0
	Total	362	99,7	100,0	
Missing	System	1	,3		
Total		363	100,0		

Pemahaman_Peraturan_Perpajakan_3

		Frequency	Percent	Valid Percent	Cumulative Percent
Valid	Sangat Tidak Setuju	6	1,7	1,7	1,7
	Tidak Setuju	10	2,8	2,8	4,4
	Kurang Setuju	75	20,7	20,7	25,1
	Setuju	182	50,1	50,3	75,4
	Sangat Setuju	89	24,5	24,6	100,0
	Total	362	99,7	100,0	
Missing	System	1	,3		
Total		363	100,0		

Pemahaman_Peraturan_Perpajakan_4

		Frequency	Percent	Valid Percent	Cumulative Percent
Valid	Sangat Tidak Setuju	6	1,7	1,7	1,7
	Tidak Setuju	24	6,6	6,6	8,3
	Kurang Setuju	88	24,2	24,3	32,6
	Setuju	152	41,9	42,0	74,6
	Sangat Setuju	92	25,3	25,4	100,0
	Total	362	99,7	100,0	

Missing	System	1	,3	
Total		363	100,0	

Pemahaman_Peraturan_Perpajakan_5

		Frequency	Percent	Valid Percent	Cumulative Percent
Valid	Sangat Tidak Setuju	14	3,9	3,9	3,9
	Tidak Setuju	30	8,3	8,3	12,2
	Kurang Setuju	53	14,6	14,6	26,8
	Setuju	163	44,9	45,0	71,8
	Sangat Setuju	102	28,1	28,2	100,0
	Total	362	99,7	100,0	
Missing	System	1	,3		
Total		363	100,0		

Pemahaman_Peraturan_Perpajakan_6

		Frequency	Percent	Valid Percent	Cumulative Percent
Valid	Sangat Tidak Setuju	14	3,9	3,9	3,9
	Tidak Setuju	23	6,3	6,4	10,2
	Kurang Setuju	51	14,0	14,1	24,3
	Setuju	132	36,4	36,5	60,8
	Sangat Setuju	142	39,1	39,2	100,0
	Total	362	99,7	100,0	
Missing	System	1	,3		
Total		363	100,0		

Pemahaman_Peraturan_Perpajakan_7

		Frequency	Percent	Valid Percent	Cumulative Percent
Valid	Sangat Tidak Setuju	5	1,4	1,4	1,4
	Tidak Setuju	17	4,7	4,7	6,1
	Kurang Setuju	56	15,4	15,5	21,5
	Setuju	163	44,9	45,0	66,6
	Sangat Setuju	121	33,3	33,4	100,0
	Total	362	99,7	100,0	

Missing	System	1	,3	
Total		363	100,0	

Pemahaman Peraturan Perpajakan 8

		Frequency	Percent	Valid Percent	Cumulative Percent
Valid	Sangat Tidak Setuju	5	1,4	1,4	1,4
	Tidak Setuju	17	4,7	4,7	6,1
	Kurang Setuju	90	24,8	24,9	30,9
	Setuju	178	49,0	49,2	80,1
	Sangat Setuju	72	19,8	19,9	100,0
	Total	362	99,7	100,0	
Missing	System	1	,3		
Total		363	100,0		

Pemahaman Peraturan Perpajakan

		Frequency	Percent	Valid Percent	Cumulative Percent
Valid	13	1	,3	,3	,3
	14	2	,6	,6	,8
	16	1	,3	,3	1,1
	17	5	1,4	1,4	2,5
	18	3	,8	,8	3,3
	19	2	,6	,6	3,9
	20	5	1,4	1,4	5,2
	21	6	1,7	1,7	6,9
	22	1	,3	,3	7,2
	23	2	,6	,6	7,7
	24	2	,6	,6	8,3
	25	4	1,1	1,1	9,4
	26	2	,6	,6	9,9
	27	16	4,4	4,4	14,4
	28	8	2,2	2,2	16,6
	29	17	4,7	4,7	21,3
	30	20	5,5	5,5	26,8
	31	31	8,5	8,6	35,4

Kesadaran_Wajib_Pajak_1

		Frequency	Percent	Valid Percent	Cumulative Percent
Valid	Sangat Tidak Setuju	10	2,8	2,8	2,8
	Tidak Setuju	20	5,5	5,5	8,3
	Kurang Setuju	68	18,7	18,8	27,1
	Setuju	173	47,7	47,8	74,9
	Sangat Setuju	91	25,1	25,1	100,0
	Total	362	99,7	100,0	
Missing	System	1	,3		
Total		363	100,0		

Kesadaran_Wajib_Pajak_2

		Frequency	Percent	Valid Percent	Cumulative Percent
Valid	Sangat Tidak Setuju	10	2,8	2,8	2,8
	Tidak Setuju	19	5,2	5,2	8,0
	Kurang Setuju	69	19,0	19,1	27,1
	Setuju	171	47,1	47,2	74,3
	Sangat Setuju	93	25,6	25,7	100,0
	Total	362	99,7	100,0	
Missing	System	1	,3		
Total		363	100,0		

Kesadaran_Wajib_Pajak_3

		Frequency	Percent	Valid Percent	Cumulative Percent
Valid	Sangat Tidak Setuju	12	3,3	3,3	3,3
	Tidak Setuju	16	4,4	4,4	7,7
	Kurang Setuju	85	23,4	23,5	31,2
	Setuju	168	46,3	46,4	77,6
	Sangat Setuju	81	22,3	22,4	100,0
	Total	362	99,7	100,0	
Missing	System	1	,3		
Total		363	100,0		

Kesadaran_Wajib_Pajak_4

		Frequency	Percent	Valid Percent	Cumulative Percent
Valid	Sangat Tidak Setuju	15	4,1	4,1	4,1
	Tidak Setuju	20	5,5	5,5	9,7
	Kurang Setuju	57	15,7	15,7	25,4
	Setuju	177	48,8	48,9	74,3
	Sangat Setuju	93	25,6	25,7	100,0
	Total	362	99,7	100,0	
Missing	System	1	,3		
Total		363	100,0		

Kesadaran_Wajib_Pajak_5

		Frequency	Percent	Valid Percent	Cumulative Percent
Valid	Sangat Tidak Setuju	12	3,3	3,3	3,3
	Tidak Setuju	22	6,1	6,1	9,4
	Kurang Setuju	69	19,0	19,1	28,5
	Setuju	166	45,7	45,9	74,3
	Sangat Setuju	93	25,6	25,7	100,0
	Total	362	99,7	100,0	
Missing	System	1	,3		
Total		363	100,0		

Kesadaran_Wajib_Pajak_6

		Frequency	Percent	Valid Percent	Cumulative Percent
Valid	Sangat Tidak Setuju	8	2,2	2,2	2,2
	Tidak Setuju	25	6,9	6,9	9,1
	Kurang Setuju	58	16,0	16,0	25,1
	Setuju	159	43,8	43,9	69,1
	Sangat Setuju	112	30,9	30,9	100,0
	Total	362	99,7	100,0	
Missing	System	1	,3		
Total		363	100,0		

Kesadaran_Wajib_Pajak_7

		Frequency	Percent	Valid Percent	Cumulative Percent
Valid	Sangat Tidak Setuju	12	3,3	3,3	3,3
	Tidak Setuju	34	9,4	9,4	12,7
	Kurang Setuju	82	22,6	22,7	35,4
	Setuju	149	41,0	41,2	76,5
	Sangat Setuju	85	23,4	23,5	100,0
	Total	362	99,7	100,0	
Missing	System	1	,3		
Total		363	100,0		

Kesadaran_Wajib_Pajak_8

		Frequency	Percent	Valid Percent	Cumulative Percent
Valid	Sangat Tidak Setuju	8	2,2	2,2	2,2
	Tidak Setuju	38	10,5	10,5	12,7
	Kurang Setuju	67	18,5	18,5	31,2
	Setuju	141	38,8	39,0	70,2
	Sangat Setuju	108	29,8	29,8	100,0
	Total	362	99,7	100,0	
Missing	System	1	,3		
Total		363	100,0		

Kesadaran_Wajib_Pajak_9

		Frequency	Percent	Valid Percent	Cumulative Percent
Valid	Sangat Tidak Setuju	11	3,0	3,0	3,0
	Tidak Setuju	26	7,2	7,2	10,2
	Kurang Setuju	50	13,8	13,8	24,0
	Setuju	192	52,9	53,0	77,1
	Sangat Setuju	83	22,9	22,9	100,0
	Total	362	99,7	100,0	
Missing	System	1	,3		
Total		363	100,0		

Kesadaran_Wajib_Pajak_10

		Frequency	Percent	Valid Percent	Cumulative Percent
Valid	Sangat Tidak Setuju	14	3,9	3,9	3,9
	Tidak Setuju	20	5,5	5,5	9,4
	Kurang Setuju	75	20,7	20,7	30,1
	Setuju	127	35,0	35,1	65,2
	Sangat Setuju	126	34,7	34,8	100,0
	Total	362	99,7	100,0	
Missing	System	1	,3		
Total		363	100,0		

Kesadaran_Wajib_Pajak

		Frequency	Percent	Valid Percent	Cumulative Percent
Valid	16	3	,8	,8	,8
	20	4	1,1	1,1	1,9
	21	4	1,1	1,1	3,0
	23	2	,6	,6	3,6
	24	1	,3	,3	3,9
	25	4	1,1	1,1	5,0
	27	6	1,7	1,7	6,6
	29	2	,6	,6	7,2
	30	6	1,7	1,7	8,8
	31	7	1,9	1,9	10,8
	32	12	3,3	3,3	14,1
	33	10	2,8	2,8	16,9
	34	8	2,2	2,2	19,1
	35	11	3,0	3,0	22,1
	36	11	3,0	3,0	25,1
	37	10	2,8	2,8	27,9
	38	39	10,7	10,8	38,7
	39	33	9,1	9,1	47,8
	40	39	10,7	10,8	58,6
	41	32	8,8	8,8	67,4
	42	38	10,5	10,5	77,9

43	23	6,3	6,4	84,3
44	17	4,7	4,7	89,0
45	19	5,2	5,2	94,2
46	12	3,3	3,3	97,5
47	5	1,4	1,4	98,9
48	1	,3	,3	99,2
49	1	,3	,3	99,4
50	2	,6	,6	100,0
Total	362	99,7	100,0	
Missing System	1	,3		
Total	363	100,0		

Statistics

	Kondisi_Keua ngan_1	Kondisi_Keua ngan_2	Kondisi_Keua ngan_3	Kondisi_Keua ngan_4	Kondisi_Keua ngan
N Valid	362	362	362	362	362
Missing	1	1	1	1	1
Std. Error of Mean	,045	,043	,046	,049	,134
Std. Deviation	,865	,821	,883	,927	2,542
Variance	,748	,675	,780	,858	6,460
Range	4	4	4	4	12
Minimum	1	1	1	1	8
Maximum	5	5	5	5	20

Kondisi_Keuangan_1

		Frequency	Percent	Valid Percent	Cumulative Percent
Valid	Sangat Tidak Setuju	4	1,1	1,1	1,1
	Tidak Setuju	19	5,2	5,2	6,4
	Kurang Setuju	56	15,4	15,5	21,8
	Setuju	181	49,9	50,0	71,8
	Sangat Setuju	102	28,1	28,2	100,0
	Total	362	99,7	100,0	
Missing System		1	,3		
Total		363	100,0		

Kondisi_Keuangan_2

		Frequency	Percent	Valid Percent	Cumulative Percent
Valid	Sangat Tidak Setuju	1	,3	,3	,3
	Tidak Setuju	16	4,4	4,4	4,7
	Kurang Setuju	62	17,1	17,1	21,8
	Setuju	174	47,9	48,1	69,9
	Sangat Setuju	109	30,0	30,1	100,0
	Total	362	99,7	100,0	
Missing	System	1	,3		
Total		363	100,0		

Kondisi_Keuangan_3

		Frequency	Percent	Valid Percent	Cumulative Percent
Valid	Sangat Tidak Setuju	3	,8	,8	,8
	Tidak Setuju	27	7,4	7,5	8,3
	Kurang Setuju	64	17,6	17,7	26,0
	Setuju	181	49,9	50,0	76,0
	Sangat Setuju	87	24,0	24,0	100,0
	Total	362	99,7	100,0	
Missing	System	1	,3		
Total		363	100,0		

Kondisi_Keuangan_4

		Frequency	Percent	Valid Percent	Cumulative Percent
Valid	Sangat Tidak Setuju	4	1,1	1,1	1,1
	Tidak Setuju	25	6,9	6,9	8,0
	Kurang Setuju	59	16,3	16,3	24,3
	Setuju	159	43,8	43,9	68,2
	Sangat Setuju	115	31,7	31,8	100,0
	Total	362	99,7	100,0	
Missing	System	1	,3		
Total		363	100,0		

Kondisi_Keuangan

		Frequency	Percent	Valid Percent	Cumulative Percent
Valid	8	5	1,4	1,4	1,4
	9	4	1,1	1,1	2,5
	10	11	3,0	3,0	5,5
	11	7	1,9	1,9	7,5
	12	19	5,2	5,2	12,7
	13	13	3,6	3,6	16,3
	14	24	6,6	6,6	22,9
	15	28	7,7	7,7	30,7
	16	67	18,5	18,5	49,2
	17	88	24,2	24,3	73,5
	18	65	17,9	18,0	91,4
	19	20	5,5	5,5	97,0
	20	11	3,0	3,0	100,0
Total		362	99,7	100,0	
Missing	System	1	,3		
Total		363	100,0		

Statistics

		Perubahan_C ara_Pembaya ran_Pajak_1	Perubahan_C ara_Pembaya ran_Pajak_2	Perubahan_C ara_Pembaya ran_Pajak_3	Perubahan_C ara_Pembaya ran_Pajak_4	Perubahan_C ara_Pembaya ran_Pajak
N	Valid	362	362	362	362	362
	Missing	1	1	1	1	1
Std. Error of Mean		,049	,047	,050	,050	,146
Std. Deviation		,927	,896	,958	,943	2,773
Variance		,859	,803	,917	,889	7,688
Range		4	4	4	4	15
Minimum		1	1	1	1	5
Maximum		5	5	5	5	20

Perubahan_Cara_Pembayaran_Pajak_1

		Frequency	Percent	Valid Percent	Cumulative Percent
Valid	Sangat Tidak Setuju	11	3,0	3,0	3,0
	Tidak Setuju	9	2,5	2,5	5,5
	Kurang Setuju	50	13,8	13,8	19,3
	Setuju	165	45,5	45,6	64,9
	Sangat Setuju	127	35,0	35,1	100,0
	Total	362	99,7	100,0	
Missing	System	1	,3		
Total		363	100,0		

Perubahan_Cara_Pembayaran_Pajak_2

		Frequency	Percent	Valid Percent	Cumulative Percent
Valid	Sangat Tidak Setuju	9	2,5	2,5	2,5
	Tidak Setuju	10	2,8	2,8	5,2
	Kurang Setuju	52	14,3	14,4	19,6
	Setuju	173	47,7	47,8	67,4
	Sangat Setuju	118	32,5	32,6	100,0
	Total	362	99,7	100,0	
Missing	System	1	,3		
Total		363	100,0		

Perubahan_Cara_Pembayaran_Pajak_3

		Frequency	Percent	Valid Percent	Cumulative Percent
Valid	Sangat Tidak Setuju	14	3,9	3,9	3,9
	Tidak Setuju	13	3,6	3,6	7,5
	Kurang Setuju	71	19,6	19,6	27,1
	Setuju	175	48,2	48,3	75,4
	Sangat Setuju	89	24,5	24,6	100,0
	Total	362	99,7	100,0	

Missing	System	1	,3	
Total		363	100,0	

Perubahan_Cara_Pembayaran_Pajak_4

		Frequency	Percent	Valid Percent	Cumulative Percent
Valid	Sangat Tidak Setuju	11	3,0	3,0	3,0
	Tidak Setuju	9	2,5	2,5	5,5
	Kurang Setuju	77	21,2	21,3	26,8
	Setuju	155	42,7	42,8	69,6
	Sangat Setuju	110	30,3	30,4	100,0
	Total	362	99,7	100,0	
Missing	System	1	,3		
Total		363	100,0		

Perubahan_Cara_Pembayaran_Pajak

		Frequency	Percent	Valid Percent	Cumulative Percent
Valid	5	3	,8	,8	,8
	6	3	,8	,8	1,7
	7	6	1,7	1,7	3,3
	8	5	1,4	1,4	4,7
	9	3	,8	,8	5,5
	10	2	,6	,6	6,1
	11	5	1,4	1,4	7,5
	12	6	1,7	1,7	9,1
	13	11	3,0	3,0	12,2
	14	19	5,2	5,2	17,4
	15	31	8,5	8,6	26,0
	16	86	23,7	23,8	49,7
	17	80	22,0	22,1	71,8
	18	70	19,3	19,3	91,2
	19	30	8,3	8,3	99,4
	20	2	,6	,6	100,0
	Total	362	99,7	100,0	
Missing	System	1	,3		

Total	363	100,0	
-------	-----	-------	--

Statistics

	Kepatuhan_Wajib_Pajak_1	Kepatuhan_Wajib_Pajak_2	Kepatuhan_Wajib_Pajak_3	Kepatuhan_Wajib_Pajak_4	Kepatuhan_Wajib_Pajak_5	Kepatuhan_Wajib_Pajak_6	Kepatuhan_Wajib_Pajak_7	Kepatuhan_Wajib_Pajak_8	Kepatuhan_Wajib_Pajak_9	Kepatuhan_Wajib_Pajak_10	Kepatuhan_Wajib_Pajak
N	362	362	362	362	362	362	362	362	362	362	362
Valid	362	362	362	362	362	362	362	362	362	362	362
Missing	1	1	1	1	1	1	1	1	1	1	1
Std. Error of Mean	,053	,050	,047	,050	,050	,047	,053	,050	,047	,046	,341
Std. Deviation	1,011	,954	,901	,958	,948	,891	1,016	,950	,896	,869	6,479
Variance	1,021	,911	,812	,917	,899	,794	1,032	,902	,803	,755	41,972
Range	4	4	4	4	4	4	4	4	4	4	37
Minimum	1	1	1	1	1	1	1	1	1	1	13
Maximum	5	5	5	5	5	5	5	5	5	5	50

Kepatuhan_Wajib_Pajak_1

		Frequency	Percent	Valid Percent	Cumulative Percent
Valid	Sangat Tidak Setuju	19	5,2	5,2	5,2
	Tidak Setuju	10	2,8	2,8	8,0
	Kurang Setuju	46	12,7	12,7	20,7
	Setuju	175	48,2	48,3	69,1
	Sangat Setuju	112	30,9	30,9	100,0
	Total	362	99,7	100,0	
Missing	System	1	,3		
Total		363	100,0		

Kepatuhan_Wajib_Pajak_2

		Frequency	Percent	Valid Percent	Cumulative Percent
Valid	Sangat Tidak Setuju	12	3,3	3,3	3,3
	Tidak Setuju	10	2,8	2,8	6,1
	Kurang Setuju	53	14,6	14,6	20,7
	Setuju	158	43,5	43,6	64,4
	Sangat Setuju	129	35,5	35,6	100,0
	Total	362	99,7	100,0	
Missing	System	1	,3		
Total		363	100,0		

Kepatuhan_Wajib_Pajak_3

		Frequency	Percent	Valid Percent	Cumulative Percent
Valid	Sangat Tidak Setuju	9	2,5	2,5	2,5
	Tidak Setuju	10	2,8	2,8	5,2
	Kurang Setuju	50	13,8	13,8	19,1
	Setuju	169	46,6	46,7	65,7
	Sangat Setuju	124	34,2	34,3	100,0
	Total	362	99,7	100,0	
Missing	System	1	,3		
Total		363	100,0		

Kepatuhan_Wajib_Pajak_4

		Frequency	Percent	Valid Percent	Cumulative Percent
Valid	Sangat Tidak Setuju	14	3,9	3,9	3,9
	Tidak Setuju	13	3,6	3,6	7,5
	Kurang Setuju	66	18,2	18,2	25,7
	Setuju	177	48,8	48,9	74,6
	Sangat Setuju	92	25,3	25,4	100,0
	Total	362	99,7	100,0	
Missing	System	1	,3		
Total		363	100,0		

Kepatuhan_Wajib_Pajak_5

		Frequency	Percent	Valid Percent	Cumulative Percent
Valid	Sangat Tidak Setuju	12	3,3	3,3	3,3
	Tidak Setuju	8	2,2	2,2	5,5
	Kurang Setuju	73	20,1	20,2	25,7
	Setuju	157	43,3	43,4	69,1
	Sangat Setuju	112	30,9	30,9	100,0
	Total	362	99,7	100,0	
Missing	System	1	,3		
Total		363	100,0		

Kepatuhan_Wajib_Pajak_6

		Frequency	Percent	Valid Percent	Cumulative Percent
Valid	Sangat Tidak Setuju	11	3,0	3,0	3,0
	Tidak Setuju	10	2,8	2,8	5,8
	Kurang Setuju	63	17,4	17,4	23,2
	Setuju	191	52,6	52,8	76,0
	Sangat Setuju	87	24,0	24,0	100,0
	Total	362	99,7	100,0	
Missing	System	1	,3		
Total		363	100,0		

Kepatuhan_Wajib_Pajak_7

		Frequency	Percent	Valid Percent	Cumulative Percent
Valid	Sangat Tidak Setuju	17	4,7	4,7	4,7
	Tidak Setuju	10	2,8	2,8	7,5
	Kurang Setuju	67	18,5	18,5	26,0
	Setuju	154	42,4	42,5	68,5
	Sangat Setuju	114	31,4	31,5	100,0
	Total	362	99,7	100,0	
Missing	System	1	,3		
Total		363	100,0		

Kepatuhan_Wajib_Pajak_8

		Frequency	Percent	Valid Percent	Cumulative Percent
Valid	Sangat Tidak Setuju	11	3,0	3,0	3,0
	Tidak Setuju	16	4,4	4,4	7,5
	Kurang Setuju	60	16,5	16,6	24,0
	Setuju	171	47,1	47,2	71,3
	Sangat Setuju	104	28,7	28,7	100,0
	Total	362	99,7	100,0	
Missing	System	1	,3		
Total		363	100,0		

Kepatuhan_Wajib_Pajak_9

		Frequency	Percent	Valid Percent	Cumulative Percent
Valid	Sangat Tidak Setuju	7	1,9	1,9	1,9
	Tidak Setuju	13	3,6	3,6	5,5
	Kurang Setuju	65	17,9	18,0	23,5
	Setuju	167	46,0	46,1	69,6
	Sangat Setuju	110	30,3	30,4	100,0
	Total	362	99,7	100,0	
Missing	System	1	,3		
Total		363	100,0		

Kepatuhan_Wajib_Pajak_10

		Frequency	Percent	Valid Percent	Cumulative Percent
Valid	Sangat Tidak Setuju	3	,8	,8	,8
	Tidak Setuju	23	6,3	6,4	7,2
	Kurang Setuju	56	15,4	15,5	22,7
	Setuju	182	50,1	50,3	72,9
	Sangat Setuju	98	27,0	27,1	100,0
	Total	362	99,7	100,0	
Missing	System	1	,3		
Total		363	100,0		

Kepatuhan_Wajib_Pajak

		Frequency	Percent	Valid Percent	Cumulative Percent
Valid	13	3	,8	,8	,8
	14	3	,8	,8	1,7
	15	1	,3	,3	1,9
	19	4	1,1	1,1	3,0
	20	4	1,1	1,1	4,1
	24	3	,8	,8	5,0
	25	2	,6	,6	5,5
	26	3	,8	,8	6,4
	28	2	,6	,6	6,9
	29	1	,3	,3	7,2
	30	1	,3	,3	7,5
	31	6	1,7	1,7	9,1
	32	3	,8	,8	9,9
	33	5	1,4	1,4	11,3
	34	7	1,9	1,9	13,3
	35	4	1,1	1,1	14,4
	36	12	3,3	3,3	17,7
	37	4	1,1	1,1	18,8
	38	24	6,6	6,6	25,4
	39	22	6,1	6,1	31,5
	40	20	5,5	5,5	37,0
	41	52	14,3	14,4	51,4
	42	46	12,7	12,7	64,1
	43	49	13,5	13,5	77,6
	44	39	10,7	10,8	88,4
	45	16	4,4	4,4	92,8
	46	15	4,1	4,1	97,0
	47	3	,8	,8	97,8
	48	4	1,1	1,1	98,9
	50	4	1,1	1,1	100,0
	Total	362	99,7	100,0	

Kepatuhan_6	Pearson Correlation	,480**	,487**	,384**	,531**	,485**	1	,490**	,328**	,287**	,311**	,693**
	Sig. (2-tailed)	,000	,000	,000	,000	,000		,000	,000	,000	,000	,000
	N	362	362	362	362	362	362	362	362	362	362	362
Kepatuhan_7	Pearson Correlation	,438**	,512**	,420**	,419**	,521**	,490**	1	,516**	,416**	,471**	,761**
	Sig. (2-tailed)	,000	,000	,000	,000	,000	,000		,000	,000	,000	,000
	N	362	362	362	362	362	362	362	362	362	362	362
Kepatuhan_8	Pearson Correlation	,388**	,443**	,368**	,337**	,367**	,328**	,516**	1	,400**	,477**	,672**
	Sig. (2-tailed)	,000	,000	,000	,000	,000	,000	,000		,000	,000	,000
	N	362	362	362	362	362	362	362	362	362	362	362
Kepatuhan_9	Pearson Correlation	,220**	,369**	,234**	,309**	,371**	,287**	,416**	,400**	1	,430**	,581**
	Sig. (2-tailed)	,000	,000	,000	,000	,000	,000	,000	,000		,000	,000
	N	362	362	362	362	362	362	362	362	362	362	362
Kepatuhan_10	Pearson Correlation	,336**	,470**	,283**	,348**	,335**	,311**	,471**	,477**	,430**	1	,642**
	Sig. (2-tailed)	,000	,000	,000	,000	,000	,000	,000	,000	,000		,000
	N	362	362	362	362	362	362	362	362	362	362	362
Kepatuhan	Pearson Correlation	,725**	,752**	,625**	,695**	,730**	,693**	,761**	,672**	,581**	,642**	1
	Sig. (2-tailed)	,000	,000	,000	,000	,000	,000	,000	,000	,000	,000	
	N	362	362	362	362	362	362	362	362	362	362	362

** . Correlation is significant at the 0.01 level (2-tailed).

	N	362	362	362	362	362	362	362	362	362
Pemahaman_5	Pearson Correlation	,129*	,282**	,181**	,423**	1	,444**	,416**	,150**	,639**
	Sig. (2-tailed)	,014	,000	,001	,000		,000	,000	,004	,000
	N	362	362	362	362	362	362	362	362	362
Pemahaman_6	Pearson Correlation	,257**	,353**	,278**	,440**	,444**	1	,469**	,270**	,735**
	Sig. (2-tailed)	,000	,000	,000	,000	,000		,000	,000	,000
	N	362	362	362	362	362	362	362	362	362
Pemahaman_7	Pearson Correlation	,243**	,315**	,195**	,381**	,416**	,469**	1	,203**	,659**
	Sig. (2-tailed)	,000	,000	,000	,000	,000	,000		,000	,000
	N	362	362	362	362	362	362	362	362	362
Pemahaman_8	Pearson Correlation	,157**	,204**	,183**	,174**	,150**	,270**	,203**	1	,462**
	Sig. (2-tailed)	,003	,000	,000	,001	,004	,000	,000		,000
	N	362	362	362	362	362	362	362	362	362
Pemahaman	Pearson Correlation	,573**	,621**	,560**	,650**	,639**	,735**	,659**	,462**	1
	Sig. (2-tailed)	,000	,000	,000	,000	,000	,000	,000	,000	
	N	362	362	362	362	362	362	362	362	362

** . Correlation is significant at the 0.01 level (2-tailed).

* . Correlation is significant at the 0.05 level (2-tailed).

Kesadaran	Pearson Correlation	,578**	,573**	,598**	,668**	,627**	,641**	,591**	,607**	,557**	,544**	1
	Sig. (2-tailed)	,000	,000	,000	,000	,000	,000	,000	,000	,000	,000	
	N	362	362	362	362	362	362	362	362	362	362	362

** . Correlation is significant at the 0.01 level (2-tailed).

Reliability Statistics

Cronbach's Alpha	Cronbach's Alpha Based on Standardized Items	N of Items
,800	,801	10

Correlations

		Kondisi_1	Kondisi_2	Kondisi_3	Kondisi_4	Kondisi
Kondisi_1	Pearson Correlation	1	,449**	,383**	,314**	,733**
	Sig. (2-tailed)		,000	,000	,000	,000
	N	362	362	362	362	362
Kondisi_2	Pearson Correlation	,449**	1	,364**	,299**	,711**
	Sig. (2-tailed)	,000		,000	,000	,000
	N	362	362	362	362	362
Kondisi_3	Pearson Correlation	,383**	,364**	1	,421**	,749**
	Sig. (2-tailed)	,000	,000		,000	,000
	N	362	362	362	362	362
Kondisi_4	Pearson Correlation	,314**	,299**	,421**	1	,714**
	Sig. (2-tailed)	,000	,000	,000		,000
	N	362	362	362	362	362
Kondisi	Pearson Correlation	,733**	,711**	,749**	,714**	1
	Sig. (2-tailed)	,000	,000	,000	,000	
	N	362	362	362	362	362

** . Correlation is significant at the 0.01 level (2-tailed).

Reliability Statistics

Cronbach's Alpha	N of Items
,702	4

Correlations

		Perubahan _Cara_1	Perubahan _Cara_2	Perubahan _Cara_3	Perubahan _Cara_4	Perubahan _Cara
Perubahan_Ca ra_1	Pearson Correlation	1	,376**	,361**	,495**	,749**
	Sig. (2-tailed)		,000	,000	,000	,000
	N	362	362	362	362	362
Perubahan_Ca ra_2	Pearson Correlation	,376**	1	,318**	,354**	,679**
	Sig. (2-tailed)	,000		,000	,000	,000
	N	362	362	362	362	362
Perubahan_Ca ra_3	Pearson Correlation	,361**	,318**	1	,523**	,747**
	Sig. (2-tailed)	,000	,000		,000	,000
	N	362	362	362	362	362
Perubahan_Ca ra_4	Pearson Correlation	,495**	,354**	,523**	1	,801**
	Sig. (2-tailed)	,000	,000	,000		,000
	N	362	362	362	362	362
Perubahan_Ca ra	Pearson Correlation	,749**	,679**	,747**	,801**	1
	Sig. (2-tailed)	,000	,000	,000	,000	
	N	362	362	362	362	362

** . Correlation is significant at the 0.01 level (2-tailed).

Reliability Statistics

Cronbach's Alpha	Cronbach's Alpha Based on Standardized Items	N of Items
,732	,731	4

c. Statistik Deskriptif

Descriptive Statistics

	N	Minimum	Maximum	Mean	Std. Deviation
Kepatuhan_Wajib_Pajak	362	13	50	39,70	6,479
Pemahaman_Peraturan_Per pajakan	362	13	40	31,46	4,590
Kesadaran_Wajib_Pajak	362	16	50	38,53	5,905
Kondisi_Keuangan	362	8	20	15,90	2,542
Perubahan_Cara_Pembayar an_Pajak	362	5	20	15,94	2,773
Valid N (listwise)	362				

d. Uji Normalitas

One-Sample Kolmogorov-Smirnov Test

		Unstandardized Residual
N		362
Normal Parameters ^{a,b}	Mean	,0000000
	Std. Deviation	2,60486136
Most Extreme Differences	Absolute	,052
	Positive	,052
	Negative	-,052
Test Statistic		,052
Asymp. Sig. (2-tailed)		,022 ^c

a. Test distribution is Normal.

b. Calculated from data.

c. Lilliefors Significance Correction.

One-Sample Kolmogorov-Smirnov Test

		Unstandardized Residual
N		362
Normal Parameters ^{a,b}	Mean	,0000000
	Std. Deviation	2,60486136
Most Extreme Differences	Absolute	,052
	Positive	,052
	Negative	-,052

Test Statistic				,052
Asymp. Sig. (2-tailed)				,022 ^c
Monte Carlo Sig. (2-tailed)	Sig.			,276 ^d
		99% Confidence Interval	Lower Bound	,264
			Upper Bound	,287

- Test distribution is Normal.
- Calculated from data.
- Lilliefors Significance Correction.
- Based on 10000 sampled tables with starting seed 2000000.

Normal P-P Plot of Regression Standardized Residual

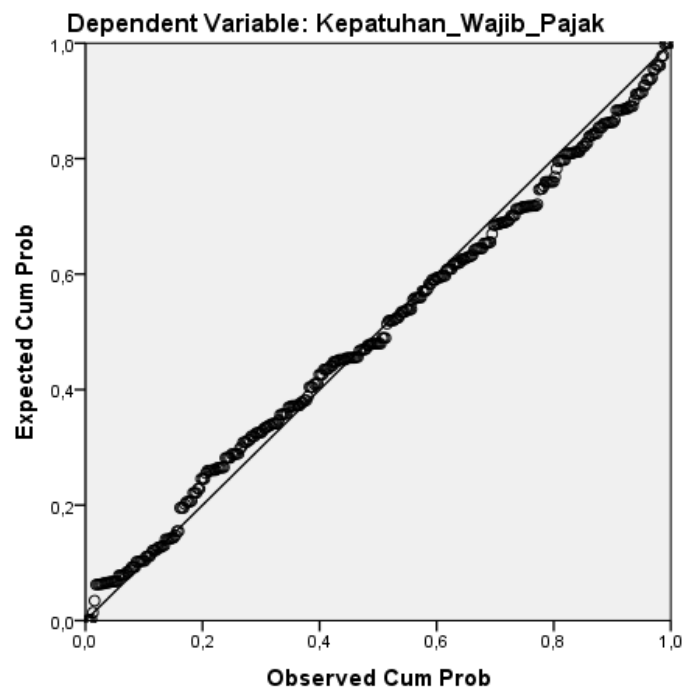

- Uji Multikolinieritas

Coefficients^a

Model		Collinearity Statistics	
		Tolerance	VIF
1	Pemahaman_Peraturan_Perpajakan	,540	1,851
	Kesadaran_Wajib_Pajak	,844	1,185
	Kondisi_Keuangan	,812	1,232
	Perubahan_Cara_Pembayaran_Pajak	,539	1,855

a. Dependent Variable: Kepatuhan_Wajib_Pajak

f. Uji Heterokedastisitas

Correlations

			Pemahaman_Perpajakan	Kesadaran_Wajib_Pajak	Kondisi_Keuangan	Perubahan_Cara_Pembayaran_Pajak	Unstandardized Residual
Spearman's rho	Pemahaman_Perpajakan	Correlation Coefficient	1,000	,214**	,238**	,429**	-,054
		Sig. (2-tailed)	.	,000	,000	,000	,302
		N	362	362	362	362	362
Kesadaran_Wajib_Pajak	Kesadaran_Wajib_Pajak	Correlation Coefficient	,214**	1,000	,095	,177**	-,074
		Sig. (2-tailed)	,000	.	,071	,001	,158
		N	362	362	362	362	362
Kondisi_Keuangan	Kondisi_Keuangan	Correlation Coefficient	,238**	,095	1,000	,306**	-,092
		Sig. (2-tailed)	,000	,071	.	,000	,081
		N	362	362	362	362	362
Perubahan_Cara_Pembayaran_Pajak	Perubahan_Cara_Pembayaran_Pajak	Correlation Coefficient	,429**	,177**	,306**	1,000	-,092
		Sig. (2-tailed)	,000	,001	,000	.	,082
		N	362	362	362	362	362
Unstandardized Residual	Unstandardized Residual	Correlation Coefficient	-,054	-,074	-,092	-,092	1,000
		Sig. (2-tailed)	,302	,158	,081	,082	.
		N	362	362	362	362	362

** . Correlation is significant at the 0.01 level (2-tailed).

g. Regresi linear berganda

Variables Entered/Removed^a

Model	Variables Entered	Variables Removed	Method

1	Perubahan_Cara_Pembayaran_Pajak, Kesadaran_Wajib_Pajak, Kondisi_Keuangan, Pemahaman_Peraturan_Perpajakan ^b	.	Enter
---	--	---	-------

a. Dependent Variable: Kepatuhan_Wajib_Pajak

b. All requested variables entered.

h. Uji T

Coefficients^a

Model		Unstandardized Coefficients		Standardized Coefficients	t	Sig.
		B	Std. Error	Beta		
1	(Constant)	-1,116	1,224		-,912	,363
	Pemahaman_Peraturan_Perpajakan	,369	,041	,261	9,022	,000
	Kesadaran_Wajib_Pajak	,090	,025	,082	3,536	,000
	Kondisi_Keuangan	,011	,060	,004	,179	,858
	Perubahan_Cara_Pembayaran_Pajak	1,605	,068	,687	23,708	,000

a. Dependent Variable: Kepatuhan_Wajib_Pajak

i. Uji F

ANOVA^a

Model		Sum of Squares	df	Mean Square	F	Sig.
1	Regression	12702,285	4	3175,571	462,822	,000 ^b
	Residual	2449,494	357	6,861		
	Total	15151,779	361			

a. Dependent Variable: Kepatuhan_Wajib_Pajak

b. Predictors: (Constant), Perubahan_Cara_Pembayaran_Pajak, Kesadaran_Wajib_Pajak, Kondisi_Keuangan, Pemahaman_Peraturan_Perpajakan

j. Koefisien Determinasi

Model Summary^b

Model	R	R Square	Adjusted R Square	Std. Error of the Estimate
1	,916 ^a	,838	,837	2,619

a. Predictors: (Constant), Perubahan_Cara_Pembayaran_Pajak, Kesadaran_Wajib_Pajak, Kondisi_Keuangan, Pemahaman_Peraturan_Perpajakan

b. Dependent Variable: Kepatuhan_Wajib_Pajak